これまでの100年を祝い これからの別府市立図書館を創る

別府町時代の大正 11 年（1922）6 月 10 日に、別府北尋常高等小学校の一角に開館して以来、別府市立図書館は開館 100 周年の記念すべき節目を迎えました。この間、別府市公会堂の時代を経て、現在地の千代町に立地し、市民に愛され、人と地域を育んできました。そして 3 年後（令和 7 年度末）には、いよいよ市民待望の新図書館が別府公園文化ゾーンに誕生します。

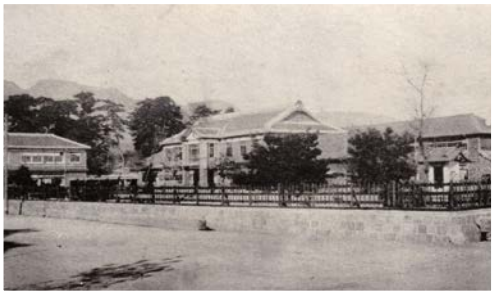

別府北尋常高等小学校時代（大正 11 年→昭和 8 年）

公会堂時代の図書館（昭和 8 年→昭和 36 年）

公会堂・図書館内の様子（昭和 30 年頃）

公会堂北隣に新築された図書館 (昭和 36 年→昭和 62 年)

これまでの 100 年 を祝う（あゆみ）	
大正 11 年 6 月	別府北尋常高等小学校に附属設置
大正 11 年 6 月	蔵書数 1,000 冊で開館（6 月 10 日）
昭和 8 年 4 月	上田の湯町の公会堂に移転
昭和 27 年 4 月	別府市立図書館条例施行
昭和 36 年 9 月	公会堂北隣に美術館を併設した図書館を新築。郷土資料室も設置する。
昭和 40 年	移動図書館活動を開始
昭和 47 年 11 月	開館 40 周年記念行事及び移動図書館車を配置 (ロータリークラブ寄贈)
昭和 62 年 7 月	千代町の現在地に移転開館
平成元年 10 月	温泉コーナーを設置
平成 2 年 1 月	紙芝居コーナーを設置
平成 8 年 10 月	大分県立図書館所蔵検索ネットワーク (OLIB) 運用開始
平成 9 年 10 月	郷土、国際観光、白書、大活字本などの各コーナー設置
平成 10 年 5 月	地図コーナー設置
平成 16 年 11 月	ヤングアダルトコーナーを設置
平成 19 年 4 月	図書館情報システム稼働
平成 20 年 4 月	予約システム稼働
平成 23 年 7 月	貸出文庫（団体への宅配サービス）開始
平成 24 年 2 月	インターネット予約開始
平成 26 年 2 月	所蔵郷土資料電子化 (10 月閲覧開始)
平成 27 年 10 月	図書館ボランティア制度導入
平成 29 年 10 月	新聞画像データシステム運用開始
平成 30 年 8 月	子ども司書養成講座開始
令和元年 6 月	子ども読書活動応援ボランティアネットワークの会「ぶっくる」発足
令和 4 年 4 月	図書館スポンサー制度スタート
令和 4 年 4 月	子ども読書活動優良図書館として、文部科学大臣表彰受賞

図書館サービス統計

〇蔵書冊数　222,614 冊
〇貸出冊数　241,760 冊
〇利用者数　59,286 人
〇登録者数　30,282 人
〇来館者数　108,212 人

※蔵書冊数、登録者数は令和４年３月 31 日現在。貸出冊数、利用者数、来館者数は令和３年４月１日～令和４年３月 31 日の累計

郷土資料はおよそ３万点

――蔵書という大きな文化遺産――

・古地図は、明治から大正、昭和と時代を追って町名や生活文化の変遷を知ることができる。
・古い絵はがきは別府の歴史の証言者
・日名子文書をはじめとする古文書は別府地方における社会の動向、経済の動き、観光開発の基礎などの解明に欠くことのできない貴重な史料
・別府ならではの温泉関係資料などを所蔵

これからの 100 年を創る（新図書館への道）

平成 28 年８月	別府市立図書館及び別府市美術館整備基本構想検討委員会設置
平成 29 年３月	別府市立図書館及び別府市美術館整備基本構想策定
平成 30 年４月	別府市図書館・美術館整備構想策定等支援業務委託検討委員会設置
平成 30 年 11 月	オープンプラットフォーム会議 vol. 1
平成 31 年３月	別府市図書館・美術館整備構想策定
令和元年６月	別府市新図書館等整備基本計画策定委員会設置
令和元年７月	オープンプラットフォーム会議 vol. 2
令和元年 11 月	オープンプラットフォーム会議 vol. 3
令和２年１月	オープンプラットフォーム会議 vol. 4
令和２年３月	別府市新図書館等整備基本計画策定
令和２年 11 月	オープンプラットフォーム会議 vol. 5
令和３年１月～	リモートライブラリー＋事業
令和３年２月	オープンプラットフォーム会議 vol. 6
令和３年３月	別府市新図書館等整備基本計画 ポストコロナ版策定
令和３年８月	別府市新図書館等整備 プロジェクトマネジメント委託業者決定
令和３年 10 月	こどもワークショップ オープンプラットフォーム会議 vol. 7
令和４年２月～	リモートライブラリー＋拡張事業
令和４年３月	オープンプラットフォーム会議 vol. 8
令和４年５月	オープンプラットフォーム会議 vol. 9
令和４年度末	基本設計・実施設計完了予定
令和５年度	事業者選定・工事着工予定
令和７年度末	新図書館開館予定

問　教育政策課　☎２１－１７７７　市立図書館　☎２３－２４５３

千代町の現図書館内の様子

おはなしの会の様子

開館 100 周年記念事業

場所　市立図書館

大別府展

みらいしんきん・図書館ともに 100 周年
展示　古い別府の絵はがき、古地図など
期間　10 月７日（金）～ 11 月６日（日）
協力　大分みらい信用金庫

べっぷ・本の帯大博覧会

展示　1,500 本の本の帯をアートに装飾
期間　11 月 15 日（火）～ 12 月 18 日（日）

名誉市民展

展示　名誉市民を偲（しの）び、功績を称える
期間　令和５年１月中旬予定