BEPPU

[市報べっぷ]
Vol.1725
October 2022
10

地域を磨き
別府の誇りを創生する

特集

別府市立図書館
これまでの これからの 100年を祝い を創る

04　別府市短期集中予防サービス事業
05　介護支援専門員
06　新型コロナウイルスワクチン Q&A
09　指定ごみ袋の形状が変わります
14　ONE BEPPU DREAM AWARD 2022 募集
27　大分県農林水産祭おおいたみのりフェスタ

これまでの100年を祝い これからの別府市立図書館を創る

別府町時代の大正 11 年（1922）6 月 10 日に、別府北尋常高等小学校の一角に開館して以来、別府市立図書館は開館 100 周年の記念すべき節目を迎えました。この間、別府市公会堂の時代を経て、現在地の千代町に立地し、市民に愛され、人と地域を育んできました。そして 3 年後（令和 7 年度末）には、いよいよ市民待望の新図書館が別府公園文化ゾーンに誕生します。

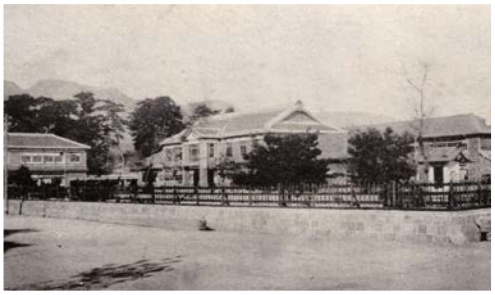

別府北尋常高等小学校時代（大正 11 年→昭和 8 年）

公会堂時代の図書館（昭和 8 年→昭和 36 年）

公会堂・図書館内の様子（昭和 30 年頃）

公会堂北隣に新築された図書館 (昭和 36 年→昭和 62 年)

これまでの 100 年 を祝う（あゆみ）	
大正 11 年 6 月	別府北尋常高等小学校に附属設置
大正 11 年 6 月	蔵書数 1,000 冊で開館（6 月 10 日）
昭和 8 年 4 月	上田の湯町の公会堂に移転
昭和 27 年 4 月	別府市立図書館条例施行
昭和 36 年 9 月	公会堂北隣に美術館を併設した図書館を新築。郷土資料室も設置する。
昭和 40 年	移動図書館活動を開始
昭和 47 年 11 月	開館 40 周年記念行事及び移動図書館車を配置 (ロータリークラブ寄贈)
昭和 62 年 7 月	千代町の現在地に移転開館
平成元年 10 月	温泉コーナーを設置
平成 2 年 1 月	紙芝居コーナーを設置
平成 8 年 10 月	大分県立図書館所蔵検索ネットワーク (OLIB) 運用開始
平成 9 年 10 月	郷土、国際観光、白書、大活字本などの各コーナー設置
平成 10 年 5 月	地図コーナー設置
平成 16 年 11 月	ヤングアダルトコーナーを設置
平成 19 年 4 月	図書館情報システム稼働
平成 20 年 4 月	予約システム稼働
平成 23 年 7 月	貸出文庫（団体への宅配サービス）開始
平成 24 年 2 月	インターネット予約開始
平成 26 年 2 月	所蔵郷土資料電子化 (10 月閲覧開始)
平成 27 年 10 月	図書館ボランティア制度導入
平成 29 年 10 月	新聞画像データシステム運用開始
平成 30 年 8 月	子ども司書養成講座開始
令和元年 6 月	子ども読書活動応援ボランティアネットワークの会「ぶっくる」発足
令和 4 年 4 月	図書館スポンサー制度スタート
令和 4 年 4 月	子ども読書活動優良図書館として、文部科学大臣表彰受賞

図書館サービス統計

〇蔵書冊数　222,614 冊
〇貸出冊数　241,760 冊
〇利用者数　59,286 人
〇登録者数　30,282 人
〇来館者数　108,212 人

※蔵書冊数、登録者数は令和４年３月 31 日現在。貸出冊数、利用者数、来館者数は令和３年４月１日～令和４年３月 31 日の累計

郷土資料はおよそ３万点

――蔵書という大きな文化遺産――

・古地図は、明治から大正、昭和と時代を追って町名や生活文化の変遷を知ることができる。
・古い絵はがきは別府の歴史の証言者
・日名子文書をはじめとする古文書は別府地方における社会の動向、経済の動き、観光開発の基礎などの解明に欠くことのできない貴重な史料
・別府ならではの温泉関係資料などを所蔵

これからの 100 年を創る（新図書館への道）

平成 28 年８月	別府市立図書館及び別府市美術館整備基本構想検討委員会設置
平成 29 年３月	別府市立図書館及び別府市美術館整備基本構想策定
平成 30 年４月	別府市図書館・美術館整備構想策定等支援業務委託検討委員会設置
平成 30 年 11 月	オープンプラットフォーム会議 vol. 1
平成 31 年３月	別府市図書館・美術館整備構想策定
令和元年６月	別府市新図書館等整備基本計画策定委員会設置
令和元年７月	オープンプラットフォーム会議 vol. 2
令和元年 11 月	オープンプラットフォーム会議 vol. 3
令和２年１月	オープンプラットフォーム会議 vol. 4
令和２年３月	別府市新図書館等整備基本計画策定
令和２年 11 月	オープンプラットフォーム会議 vol. 5
令和３年１月～	リモートライブラリー＋事業
令和３年２月	オープンプラットフォーム会議 vol. 6
令和３年３月	別府市新図書館等整備基本計画 ポストコロナ版策定
令和３年８月	別府市新図書館等整備 プロジェクトマネジメント委託業者決定
令和３年 10 月	こどもワークショップ オープンプラットフォーム会議 vol. 7
令和４年２月～	リモートライブラリー＋拡張事業
令和４年３月	オープンプラットフォーム会議 vol. 8
令和４年５月	オープンプラットフォーム会議 vol. 9
令和４年度末	基本設計・実施設計完了予定
令和５年度	事業者選定・工事着工予定
令和７年度末	新図書館開館予定

問　教育政策課　☎２１－１７７７　市立図書館　☎２３－２４５３

千代町の現図書館内の様子

おはなしの会の様子

開館 100 周年記念事業

場所　市立図書館

大別府展

みらいしんきん・図書館ともに 100 周年
展示　古い別府の絵はがき、古地図など
期間　10 月７日（金）～ 11 月６日（日）
協力　大分みらい信用金庫

べっぷ・本の帯大博覧会

展示　1,500 本の本の帯をアートに装飾
期間　11 月 15 日（火）～ 12 月 18 日（日）

名誉市民展

展示　名誉市民を偲（しの）び、功績を称える
期間　令和５年１月中旬予定

いつまでも このまちで 元気に暮らし続けたい人を応援します

短期集中予防サービス をご存じですか

問 介護保険課 ☎21－1463

短期集中予防サービスとは

リハビリテーションなどの専門職が利用者に合った個別プログラムを提供し、日常生活に支障のある生活行為を3か月～6か月で改善できるように通所・訪問サービスを通して集中的に支援するサービスです。

対象者 要支援認定を受けている人、基本チェックリストで生活機能の低下がみられる人

通所サービス

費用 1回500円（最大12回）
事業所で週1回行います。(送迎あり)

内容 目標に向けての実践指導、運動・口腔(くう)・栄養・疾病などの教育、生きがいづくり支援

訪問サービス

費用 1回300円（最大4回）
自宅訪問し、利用者の生活環境に適したアドバイスを行います。

内容 自宅での動作指導、家族への介護指導、住宅改修(環境整備)への助言

短期集中予防サービスを利用するには

まずは地域包括支援センターへご相談ください！

サービス利用の流れ

1. 地域包括支援センターに連絡し、要支援認定または基本チェックリストによる該当者登録を受ける
2. 地域包括支援センターの職員と一緒に生活状況や心身の状態の確認をする
3. 地域包括支援センターの職員がケアプランを作成する
4. 地域包括支援センターの職員やサービス事業所と一緒に生活状況や心身の状態の課題を話し合い、目標などを決める
5. サービス利用開始

【市内のサービス事業所】
- 別府リハビリテーションセンターあおぞら
- 総合ケアセンターくろき

センター名	地区	電話番号
青山・東山地域包括支援センター	扇山、南立石1・2区、観海寺、鶴見園町、南荘園町、南立石生目町、南立石八幡町、南立石板地町、南立石本町、堀田、鶴見、荘園、東山1・2区、山の口、枝郷、城島	73-8989
中部地域包括支援センター	上野口町、東荘園、荘園北町、石垣西1～3丁目、石垣東1～3丁目、天満町、新港町、弓ヶ浜町、京町、元町、若草町、南的ヶ浜町、北的ヶ浜町、北浜1～3丁目、餅ヶ浜町、緑丘町	76-5866
鶴見台地域包括支援センター	石垣東4～10丁目、石垣西4～10丁目、汐見町、桜ヶ丘、春木、上人南、船小路町、中須賀元町、中須賀東町、中須賀本町、南須賀、新別府、実相寺	25-7722
朝日地域包括支援センター	明礬、竹の内、小倉、大畑、朝日ヶ丘町、井田、火売、御幸、鉄輪上、鉄輪東、天間、湯山、馬場、風呂本、北中、北鉄輪	85-8088
山の手地域包括支援センター	中央町、幸町、富士見町、光町、乙原、原町、中島町、朝見1丁目1区、朝見2～3丁目、山の手町、上原町、上田の湯町、西野口町、青山町、田の湯町、駅前町、駅前本町、野口元町、野口中町	23-5582
北部地域包括支援センター	亀川四の湯町、スパランド豊海、関の江新町、亀川中央町、亀川浜田町、古市町、国立第1・2、小坂、大所、内竈、野田、亀川東町、照波園町、上人ヶ浜町、上人西、上人仲町、上人本町、上平田町、大観山町、平田町	66-8844
浜脇地域包括支援センター	立田町、河内、浦田、古賀原、山家、秋葉町、松原町、赤松、千代町、朝見1丁目2区、鳥越、田の口、内成、南町、楠町、浜町、浜脇1～3丁目、末広町、柳、両郡橋	25-6811

介護サービスの利用や相談は、

介護支援専門員

（ケアマネジャー）へ

問 介護保険課 ☎21－1463

介護支援専門員（ケアマネジャー）とは

介護サービスを利用する際に支援の計画を立てる人です。現在、別府市内47か所の居宅介護支援事業所に135人ほど在籍しています（休止中の事業所を除く）。

介護サービスには、訪問介護（ホームヘルプ）、通所介護（デイサービス）、福祉用具貸与（手すりや歩行補助具等）などがあります。

介護サービスの利用が考えられる場合（例）

- 医療機関を退院した後
- 身体機能の低下を防ぎたい
- 家事支援が必要になってきた
- 転倒しないようにしたいなど

まずは、申込み

これらの介護サービスを利用する場合には、要介護認定が必要です。

認定された後、まずケアマネジャーが在籍する居宅介護支援事業所にお申し込みください。

※要介護認定については、介護保険課まで。

ケアマネジャーに相談

どのようなサービスが必要かケアマネジャーに相談します。ケアマネジャーは利用者の主訴や自立に向けた必要な支援を計画に位置付け、サービス提供者と連携し、課題の解決に取り組みます。

居宅介護支援事業所一覧

圏域	事業所名	電話番号
朝日	別府市介護保険サービスセンター 茶寿苑	66-6555
	泰生の里介護保険プランニングセンター別府	66-9966
	JA べっぷ	66-1213
	さわやかケアプランセンター別府	27-8355
	ケアステーションかんなわ	75-8282
	居宅介護支援センター 歩	84-7881
	居宅介護支援センターつばさ	66-0887
	かがやき社会生活相談センター	76-5081
	居宅介護支援センターてらす	85-8771
山の手	居宅介護支援事業所ひまわり	21-2190
	別府市社会福祉協議会指定居宅介護支援事業所	23-7000
	別府市医師会居宅介護支援センター	23-0151
	ローズガーデン居宅介護支援事業所	84-7729
	ケアプランセンターたけい	75-6302
中部	介護保険サービスセンター 一燈園	21-3666
	ハーモニーふじみ介護保険センター	27-1515
	介護保険センターマイウェイ	21-1165
	介護保険サービスセンター青葉	75-6839
	ケアプランセンター湯けむりの郷	75-9685
	居宅介護支援事業所ミスト	24-3313
	在宅相談支援晴々	26-4533
北部	和幸苑介護保険サービスセンター	67-3356
	介護保険サービスセンター いでゆの園	66-5883
	一燈園亀川介護保険サービスセンター	75-8066
	居宅介護支援センター くろき	27-6200

圏域	事業所名	電話番号
鶴見台	介護保険サービスセンター なの花	22-1415
	指定居宅介護支援事業所愛音	25-6463
	介護保険サービスセンター大学通り一燈園	27-8330
	セントケア別府	27-5580
	介護保険サービスセンタースマイル	76-8182
	グリーンコープケアプランセンター別府	76-5325
浜脇	内田介護支援センター	26-3230
	一燈園介護保険サービス浜脇センター	73-9422
	指定居宅介護支援センター あやめ	22-1677
	居宅介護支援センター むらはし	23-3315
	介護サポートセンターえにし	23-2313
	介護保険センター ゆーあい	70-9104
	こねん居宅介護支援事業所	80-1758
青山・東山	介護保険サービスセンターはるかぜ	23-5533
	やまなみ苑指定居宅介護支援事業所	24-8730
	介護保険サービスセンター さかもと	23-5644
	NPO 法人たすけあい組織鼓楼	25-4555
	指定居宅介護支援センター げんき	22-3113
	居宅介護支援センター福笑居	75-8617
	居宅介護支援事業所 偕楽園	85-8561
	湯のまちケアプランセンター	80-7223
	First star（ファーストスター）	75-8880

※「圏域」とは、概ね（おおむ）中学校区を指しています。お住まいの地域以外の圏域からも選択できます。

新型コロナウイルスに感染したことがある人のワクチン接種Q&A

問　別府市新型コロナワクチン接種コールセンター ☎０１２０－７９７－５６７〈９時～17時／土日祝日も可〉

Q 新型コロナウイルスに感染したことのある人は、新型コロナワクチンを受けることができるの？

A 接種回数に関わらず、新型コロナウイルスに感染した人も、ワクチンを接種することができます。

Q 新型コロナウイルスに感染したことのある人も、新型コロナワクチンを接種するメリットはあるの？

A 新型コロナワクチンは、過去に新型コロナウイルスの感染を経験した人にもメリットが大きいことが分かってきています。

①感染後でもワクチン接種を受けることで、免疫がさらに強化されます

新型コロナウイルスに一度感染した人でも、獲得した免疫が時間とともに減少したり、新型コロナウイルス自体が次々と変異したりする中で、再度感染してしまう可能性があります。海外の研究では、一度感染した後にワクチン接種した人は、接種していない人より再感染が少なかったという研究結果がでています。このように、感染後でもワクチン接種を受けることで、再感染リスクを減らす効果が期待でき、さらにその効果が長持ちすることも期待できるのです。

②仮に再感染しても入院が必要な重い症状から体を守ってくれます

仮に新型コロナウイルスに再感染したとしても、ワクチンを接種することで、感染した際の症状が軽くできたり、重症化を予防できる効果が期待できます。再感染しても、ワクチンをしっかりと必要回数接種しておくことで、入院しなければいけないほど症状が重くならないですむ可能性があります。このような理由から、感染歴の有無に関わらず、必要回数のワクチン接種を推奨しています。

③感染したことがあると副反応は強く出るの？

最も頻度の高い副反応として「接種部位の痛み、腫れや赤み」が報告されていますが、これらの症状は過去の感染の有無で出現の違いはありません。一方、「倦怠感（けん）」、「頭痛」、「寒気」など接種部位とは関連のない副反応については、「未感染の人」と「過去に感染したことがある人」では後者で頻度が高い傾向がみられました（それぞれの出現頻度は「約25% vs 約51%」、「約18% vs 約38%」、「約7% vs 約30%」）。ただし、感染の有無に関わらず、副反応で入院が必要になるほど重くなった人はこの研究では報告されておらず、いずれも軽症に留まったことが報告されています。

④感染後にワクチン接種を受ける際に注意することは？

感染後すぐの時期はまだ体調がすぐれなかったり、他の人にウイルスをうつしてしまったりということも懸念されるので、定められた自宅隔離期間についてはワクチン接種を受けることができません。しかし、隔離期間が終わり、体調が回復すれば、ワクチン接種を受けることができます。その際、事前に検査などを受けていただく必要はありません。
また、一部の副反応は、過去に感染したことがある人の方がその頻度は高い可能性があり、感染後にワクチン接種を受ける人は、接種後に少なくとも１～２日は休みをとるよう準備をしておくと良いでしょう。

感染後でも必要回数のワクチンを接種することには様々なメリットが考えられる一方、感染後だからこその注意点もあります。
上記の①～④を、ご理解いただいたうえで、ワクチン接種をご検討ください。

（参考）　厚生労働省　新型コロナワクチンＱ＆Ａ
　　厚生労働省　新型コロナワクチンＱ＆Ａ　コラム「感染後でもワクチン接種は必要？そのメリットと注意点」

高齢者運転免許証自主返納助成金

運転免許証を自主返納し「運転経歴証明書」の交付を受けた人へ、交付手数料相当額千百円を助成します。支援は1人につき1回限りです。

対象者　次の要件を全て満たす人

・全ての運転免許証を自主返納した人

・運転経歴証明書記載の交付日が令和4年4月1日以降であること。

・助成金申請日において別府市の住民基本台帳に登録があり、かつ70歳以上であること。

申請期間　10月3日(月)から令和5年3月31日(金)まで随時受け付けます。

申請手続　郵送または市役所3階生活環境課までお越しください。

郵送先　〒874の8511　上野口町1番15号　別府市役所生活環境課宛

※申請書と送付用封筒（切手不要）は、別府警察署、南部・亀川出張所、中央公民館、地区公民館（中部・西部・南部・北部・朝日大平山）でも配布しています。

持ち物　①高齢者運転免許証自主返納助成金申請書（対象者ご本人の押印が必要です）、②運転経歴証明書の写し、③振込先指定口座の通帳の写し（口座番号、カナ名義の記載があるページ。対象者本人名義に限ります）

申問　生活環境課　☎(21)1134

年金生活者支援給付金制度

年金生活者支援給付金は、公的年金などの収入やその他の所得額が一定基準以下の年金受給者の生活を支援するため、年金に上乗せして支給されるものです。

受け取りには請求書の提出が必要です。ご案内や事務手続は、日本年金機構（年金事務所）が実施します。

対象　老齢基礎年金、遺族基礎年金、障害基礎年金を受給している人

※その他要件があります。詳細については下記へお問い合わせください。

問　給付金専用ダイヤル　☎0570(05)4092

在宅高齢者の介護者に見舞金支給

左記の基準日において、別府市に1年以上住所を有する満70歳以上の在宅高齢者（要介護4または5に認定された該当者）と1年以上継続して同居し、現在も居宅で介護している人に見舞金を支給します。

基準日　令和4年10月1日(土)

見舞金額　年額3万円

受付期間　10月3日(月)～31日(月)

※土・日曜日、祝日を除く。

※各出張所でも申請を受け付けます。支給決定は、その他条件があります。詳細は左記へ。

申問　高齢者福祉課　☎(21)1442

北浜温泉未使用回数券を返金します

北浜温泉（テルマス）の未使用回数券の返金は、温泉課で受付しています。手続の方法は、左記へお問い合わせいただくか、市ホームページでご確認ください。

問　温泉課　☎(21)1129

国民健康保険・後期高齢者医療制度夜間窓口

「日中、仕事などで納付や手続に行けない」などでお困りの人のために夜間窓口を開設します。

保険税・保険料の納付や納付相談、加入や脱退の手続にご利用ください。電話での相談も受け付けます。

日時　10月11日(火)、27日(木)　17時30分～20時

問　保険年金課　☎(21)1148

消費生活相談

消費生活に関するトラブルなどの相談を受けています。

日時　毎週月～金曜日　9時～16時30分

※祝日は除く。

相談員　消費生活専門相談員

場所・問　別府市消費生活センター（市役所4階産業政策課内）　☎(21)1881

10月は里親月間です

里親になりませんか

里親とは様々な事情により家庭での生活を送ることができない子どもを家族の一員として迎え、あたたかい雰囲気の中で、豊かな愛情を持って心身ともに健やかに育ててくださる人のことです。養育をお願いする期間は数日間から数年間まで様々です。

里親になるには、子どもに対する豊かな愛情を持っていれば、特別な資格は必要ありません。関心のある人はぜひ説明会にお越しください。

養育里親募集説明会

日時　10月30日(日) 14時～16時

場所　別府市役所5階　大会議室

※下記へお申し込みください。

申問　NPO法人　chieds（チーズ）　☎097－585－5400

※子どもと将来的に養子縁組を行う「養子縁組里親」を希望される人は、大分県中央児童相談所（☎097－544－2016）までお問い合わせください。

掲載している講習会などは、特に記載の無い限り無料・予約不要です。

令和５年４月採用

募集 別府市職員（消防士）

区分	Ⅲ種	試験職種	消防士	採用人数	１人
受験資格	【平成13年４月２日から平成17年４月１日までに生まれた人で、次の条件を満たす人】 ・日本国籍を有すること ・採用後、別府市に居住できること ・聴覚、言語その他身体に職務遂行上の支障がないこと ・普通自動車免許を取得済または令和５年３月31日までに取得見込であること				
受付期間	９月26日(月)～10月11日(火) ※原則、電子申請で受験申込み。				
試験日	11月19日(土)・20日(日)【第１次】				
試験案内配布	市役所１階受付・２階職員課、各出張所、消防本部３階庶務課 ※市ホームページからもダウンロード可				
注意事項	採用人数は変更になる場合あり。 詳細は、必ず試験案内で確認を。				
申込・問合先	職員課　☎２１－１１１５				

10月1日は土地の日 10月は土地月間です

～土地は限られた貴重な資源です～

一定面積以上の土地取引を行った場合は、契約締結日を含めて２週間以内に国土利用計画法に基づく届出が必要です。

届出が必要な土地の面積

・市街化区域内
　２千㎡以上
・市街化調整区域内
　５千㎡以上
・都市計画区域外
　１万㎡以上

届出者　土地の権利取得者（売買であれば買主）

届出が必要な土地取引

売買、交換、営業譲渡、共有持分の譲渡など（これらの取引の予約の場合も事後届出が必要です）

届出書類　土地売買等届出書、契約書の写し、位置図、付近案内図、字図など

申問　都市計画課　☎(21)１４７１

10月4日は都市景観の日です

一人一人の心がけが美しいまちなみをつくります。この機会に「美しいまち」「住みたいまち」とはどのようなものか考えてみませんか。

◎建物を建築する際には、周囲のまちなみや連続性に調和した配置や形状、色彩にしましょう。

◎道路に面する場所は、できるだけ植栽や自然の素材を用い、まちに潤いを与えましょう。

◎風致地区内、地区計画区域内、重点景観計画区域内（鉄輪・明礬）で建築などを行う際は、許可または届出が必要です。右記の区域以外でも一定規模以上の建築、土地の形質の変更などを行う際にも事前協議のうえ、景観の届出をしてください。

既存の建物の外観を変更する修繕や模様替え、色彩の変更を行う際にも届出が必要です。

申問　都市計画課　☎(21)１４７１

大分県の水産流通適正化について

アワビ、ナマコの採捕事業者及び取扱事業者は届出を

アワビとナマコの密漁品の流通を防ぐため、「特定水産動植物等の国内流通の適正化等に関する法律」により、採捕事業者（漁業者・漁協）及び取扱事業者（加工・流通・輸出入などを行う人）は県または水産庁への届出が必要です。

届出をせずに譲渡などを行った場合には、罰則が適用されることがあります。

法律が施行される12月１日㈭までに電子申請（eMAFF）により届出を行ってください。

◀こちら

問　大分県漁業管理課　☎０９７(５０６)３９１５

有害鳥獣被害でお困りの人へ

イノシシ、シカ、サルの防護柵を補助します

農林業を営む人が農作物を守るために、令和５年度中に設置する防護柵の費用に対して補助金を交付します。

補助対象　①イノシシ・シカ用金属メッシュ柵（延長50ｍ以上）、②イノシシ・シカ用電気柵（延長200ｍ以上）、③シカ用ネット柵（延長100ｍ以上）、④サル防護ネット

補助金額

資材費用の３分の２以内

受付期間

10月３日㈪～31日㈪（申込多数の場合抽選）

放置された果樹を伐採します

サルが集まる原因となっている放置された果樹を無償で伐採します。なお、伐採にあたっては、果樹の所有者の同意などが必要です。

申問　農林水産課　☎(21)１１３３

空き家バンク制度

空き家バンク制度は市内の空き家の情報を発信し、別府市への移住や定住を希望する人を応援する取組です。別府市に空き家を所有している人で、売却または賃貸を希望している人は、空き家バンクを活用しませんか。

▶市ホームページで、登録された物件情報を閲覧できます。

問　産業政策課　☎(21)１１１４

別府市高等学校・大学奨学生の募集

経済的な理由により、学資の支払いが困難な学生に別府市から奨学金を贈与または貸与します。

申込期間　10月20日(木)～12月9日(金)

高等学校奨学生（学資贈与）

対象　令和5年4月に高等学校または高等専門学校進学を予定する人

金額　月額6千500円または7千円

申込先　在学している中学校

大学奨学生（学資貸与）

対象　令和5年4月に大学（短期大学を含む）進学を予定する人

金額　月額4万円

※大学奨学金についての詳細は左記まで。

問　学校教育課　☎(21)1574

祝日のごみ収集

10月10日(月)(祝)は、対象地区のごみの収集を行います。8時30分までに決められた場所にお出しください。収集日はごみカレンダーにも掲載していますので、ご確認のうえお出しください。

※もやさないごみ・缶、びん、ペットボトルの収集は行いません。

問　生活環境課清掃事務所　☎(66)5353

税務署からのお知らせ

◎税務署納税窓口の受付時間短縮の取組について

10月3日(月)から、熊本国税局管内の全ての税務署で、税務署窓口での納税は9時から16時までの手続にご協力をお願いします。

※インターネットを利用した電子納税手続については、国税庁ホームページをご覧ください。

◎インボイス制度に関する質問は「ふたば」へ

インボイス制度に関する質問は、国税庁ホームページ税務相談チャットボットの「税務職員ふたば」にご相談ください。

質問内容をメニューから選択するか、文字を入力すると、人工知能（AI）が自動でお答えします。

※土日・夜間でも利用できます。詳細は、国税庁ホームページ「チャットボット（ふたば）に質問する」をご覧ください。

問　別府税務署　☎(23)2111

国税庁ホームページ　HP https://www.nta.go.jp

浄化槽をお使いの皆さんへ 浄化槽の法定検査を受検しましょう

浄化槽は定期的な保守点検と清掃のほか、浄化槽の機能がきちんと確保されているかを確認する法定検査を年1回受検する義務があります。きれいな川を守るためにも法定検査を受検しましょう。なお、検査には手数料がかかります。

問　東部保健所衛生課生活衛生・環境班　☎(67)2513

生活環境課別府市リバーサイドオアシス春木苑　☎(66)1831

申　大分県環境管理協会　☎097(567)1855

指定ごみ袋の形状が変わります

ロール型ごみ袋の製造工場で、近年の世界情勢などの影響により人手不足と原材料不足が続き、ごみ袋の製造が困難になりました。

よって、工場変更に伴いごみ袋の形状が右記の平置き型ごみ袋に変わります。

※価格、枚数、大きさなどに変更はありません。ロール型ごみ袋もこれまで通り使用できます。在庫が無くなり次第、平置き型ごみ袋の流通を開始します。

※外装と本体に触って分かる識別表示を入れています。［もやすごみ：表示なし / もやさないごみ：外装（穴1つ）本体（線2本）/ 資源ごみ：外装（穴2つ）本体（◎のライン）］

※内容は変更になる場合もありますので、ご了承ください。

問　生活環境課　☎21－1134

子ども医療費受給資格者証の申請

令和4年10月診療分から別府市在住の市町村民税課税世帯小・中学生の通院に係る医療費（保険診療分）が新たに子ども医療助成の対象となります。

区分	課税世帯小・中学生	
	改正前	改正後
助成対象	入院無料	入院 / 無料・通院 / 1医療機関ごと1回500円まで（負担上限 / 月4回まで、5回目以降は無料、月最大2,000円）

※市町村民税非課税世帯の小・中学生は通院、入院とも無料です。また、令和4年10月診療分から助成を受けるためには申請が必要です。

※市町村民税課税世帯、非課税世帯の小・中学生に申請書をお送りしています。申請書に必要事項をご記入のうえ、対象児童の健康保険証の写しを添付し返信用封筒で申請書を返送してください。（生活保護受給者、ひとり親家庭等医療助成受給者は対象外です）

申・問　子育て支援課　☎21－1427

公共下水道への接続のお願い

海や川を守り快適な生活環境を確保するため、公共下水道の整備が完成した区域の皆さんには、公共下水道への接続をお願いしています。

公共下水道の供用開始後は下水道法により、くみ取り便所は3年以内に、し尿浄化槽などについても遅滞なく公共下水道に接続することになっています。公共下水道が整備されたら、できるだけ早い接続をお願いします。

ご存じですか

水洗便所改造資金貸付制度

下水道処理区域内のご家庭で、くみ取り便所を水洗トイレに改造したり、浄化槽を廃止して公共下水道に接続する工事をする場合、制度を利用できます。次の条件を全て満たしている個人が対象となります。

対象者の条件

①建物の所有者または使用者

②別府市内に住所を有し、自己資金のみでは工事の費用を一時に負担することが困難な人

③下水道受益者負担金、下水道使用料、市税などを完納している人

④貸付金の償還が確実と認められ、連帯保証人を立てることができる人

貸付金額　42万円以内

貸付金の償還　貸付した月の翌月から60か月以内

貸付利子　無利子

償還方法　毎月7千円の元金均等償還

提出方法　指定工事店を通じて工事完成検査前に提出

※貸付金の予算には限りがありますので、利用を検討される際はお問い合わせください。

公共下水道をお使いの皆さんへ　井戸水や温泉の排水は届出を

公共下水道の使用料は、水道メーターの検針水量に基づき請求を行っていますが、井戸水や温泉を公共下水道に排水する場合も使用料の対象となります。

井戸水や温泉の使用を開始・変更・中止した場合は、使用料の請求額が変わりますので必ず届出をお願いします。

問　上下水道局下水道課　☎(21)1486

債務者相談会（要申込）

弁護士による30分程度の相談です。借金問題でお困りの人はご相談ください。

日時　10月13日(木)　13時30分～16時30分

場所　市役所4階　4F－2会議室

申込方法　事前に電話で左記へ。

定員　6人(先着順)

申問　産業政策課　☎(21)1881

普通救命講習

日時　10月9日(日)　9時～12時

場所　消防本部4階　第一会議室

※エレベーターはありません。

内容　心肺蘇生法、AED取扱い要領、止血法など

定員　30人（先着順）

※電話で左記へ申込み。

※市民及び市内に通勤通学の人を対象とします。

※受講の際は、感染症対策にご協力ください。

申問　消防本部警防課　☎(25)1124

火山避難計画住民説明会（10月の日程）

鶴見岳・伽藍岳火山避難計画の改正を受け、８月～10月の間に住民説明会を行います。

日時・場所　下記の日程参照　各説明会19時～（１時間程度）

内容　鶴見岳・伽藍岳火山避難計画の概要説明

対象地区	対象町内	開催日	開催場所
青山地区	中央町、西野口町、田の湯町、上田の湯町、青山町、上原町、山の手町	4日(火)	市役所　レセプションホール
石垣地区	南須賀、石垣西４～10丁目	6日(木)	中部地区公民館会議室
上人地区	亀川四の湯町２区、上人西、上平田町、大観山町	11日(火)	上人小学校体育館
鶴見地区	扇山、鶴見、荘園	19日(水)	鶴見小学校体育館
南立石地区	堀田、南立石１・２区、南立石生目町、南立石板地町、南立石本町、南立石八幡町、南荘園町、鶴見園町、観海寺	26日(水) 28日(金)	西部地区公民館体育館

問　防災危機管理課　☎２１－２２５５

別府市公式観光情報Webサイトリニューアル

掲載希望施設・店舗申込開始

令和５年２月、別府市公式観光情報Webサイトのリニューアルを予定しています。本Webサイト及び別府市公式観光SNSアカウントへの掲載を希望される各観光事業者の皆様を募集します。【随時受付】

こちらから申込み▶

問　別府市公式観光情報Webサイト編集部（観光課）☎２１－１１２８

木造住宅の耐震化補助制度

募集期限　12月23日㈮
※先着順（予算限度に達し次第終了）

◎耐震診断

対象　昭和56年5月31日以前に着工された二階建て以下の木造一戸建住宅
所有者負担　原則5千500円
※住宅の規模や条件により追加費用がかかる場合があります。

◎耐震改修工事

対象　耐震診断と同様の住宅（右記）で、耐震診断の結果、評点が1.0未満のもの
補助金額　要した費用の3分の2（上限80万円）
※ただし次のいずれかに該当する場合は上限100万円。
・床面積の合計が180㎡以上
・昭和34年12月31日までに建築されたもの
・精密診断で各階の上部構造評点が0.4未満
・所有者等が65歳以上で前年の世帯全員の所得総額が350万円未満

◎部分耐震改修工事（耐震シェルター）

対象　耐震診断と同様の住宅（上記）で、耐震診断の結果、1階の評点が0.7未満のもの
補助金額　要した費用の3分の2（上限30万円）

申問　都市計画課　☎(21)1487

■耐震アドバイザー派遣

建築士が自宅に訪問し、簡単な診断を行い、相談に応じます。（無料）

申問　大分県建築士事務所協会　☎097(537)7600

危険ブロック塀等除却費用の補助

補助対象　コンクリートブロック造、石造、れんが造、その他組積造による塀
補助要件　次の①～④の全てに該当し、市が危険であると確認したブロック塀など
①道路に面するもの
②高さが1m以上のもの
③ひび割れまたは傾きが認められるもの
④建築基準法第44条第1項（道路内の建築制限）の規定に違反していないもの
※右記のほか、公道に倒壊するおそれがあるなど、状況により対象となる場合があります。
※隣家との境界や敷地内の通路に面しているものは対象外
補助対象者　別府市内にブロック塀などを所有または管理する人でブロック塀などの除却を行う人
※ただし、次のいずれかに該当する場合は除く。
・国、地方公共団体またはこれらに準ずる団体
・補助申請を行う土地で、この補助金の交付を受けたことがある人
※この補助金によるブロック塀などの除却は、一画の土地につき一度のみです。
・交付決定前に業者との契約や除却工事を行った人
補助金額　ブロック塀などの除却費用の2分の1以内（上限7万円※千円未満切り捨て）
申請期限　令和5年1月31日㈫まで
※令和5年2月28日㈫までに完了報告ができるものに限ります。
※先着順（予算に達し次第終了）

申問　都市計画課　☎(21)2570

マイナンバーカード申請、マイナポイント申込み、健康保険証利用申込み、公金受取口座登録のサポート

12月末までにマイナンバーカードを申請した人は、最大2万円分のマイナポイントがもらえます！
（カード受取り後、ポイントの申込みは令和5年2月末まで）

市役所1階に申請サポート窓口を常設しています。
平日　9時～17時
【時間外窓口】
夜間　19時まで　10月6日(木)、21日(金)
休日　9時～12時まで　10月15日(土)

【出張窓口（10月）】
出張所・公民館　9時～16時
5日(水)　南部出張所
12日(水)　北部コミュニティーセンターあすなろ館
26日(水)　朝日大平山地区公民館（朝日出張所）
郵便局　9時～16時
14日(金)、17日(月)、18日(火)の3日間　亀川郵便局、朝日郵便局、扇山郵便局
商業施設　10時～18時
1日(土)、2日(日)、29日(土)、30日(日)　ゆめタウン別府2階
8日(土)、9日(日)、29日(土)、30日(日)　トキハインダストリー鶴見園店
10日(月・祝)　マックスバリュ別府店
15日(土)、22日(土)　トキハ別府店2階

◀最新情報

10月22日(土)・23日(日)開催予定の大分県農林水産祭‘おおいたみのりフェスタ’にもブース出展予定！

【手続に必要な持ち物】

◎マイナンバーカードの申請
写真撮影無料！
・QRコード付き交付申請書または通知カード
・本人確認書類（運転免許証、健康保険証など）
マイナンバーカード未取得の人に、7月下旬から9月にかけて、「QRコード付き交付申請書」が再送付されています。
（詳細は、市報7月号を参照）

◎マイナポイントの申込み
マイナンバーカード/カード取得時に設定した4桁のパスワード/キャッシュレス決済（電子マネーや〇〇Pay、クレジットなど）で使用するカードや、アプリが入ったスマートフォン/（公金受取口座の登録をする場合）ご本人名義の通帳など、口座情報がわかるもの（金融機関名、支店名、口座種類、口座番号が必要です）
※健康保険証の利用申込みする際は、健康保険証は不要です。
ポイントは9月末までにマイナンバーカードを申請した人が対象ですが、健康保険証の利用申込みや公金受取口座の登録はどなたでもできます。

問　**申請サポート**　情報政策課（申請支援コーナー）☎75-8521（平日9時～17時）
マイナンバー制度全般　マイナンバー総合フリーダイヤル ☎0120-95-0178（平日9時30分～20時、土日祝9時30分～17時30分）

人権啓発センターの各種講座

場所　人権啓発センター（石垣東10丁目）

◆じんけんふれあい教室

日時　10月11日(火)　10時～12時

内容　筆あそび

講師　筆文字工房「笑音」代表　板井佐奈枝さん

持ち物　筆ペン（中字・顔料インク）または習字セット

定員　先着10人　**費用**　300円

◆人権ミニ講座

日時　10月20日(木)　10時～11時30分

テーマ　部落差別問題

演題　部落差別の解消について考える～いのち・つながる・つなぐ～

講師　臼杵市社会教育課部落差別解消推進・社会人権教育指導員　柳井信一さん

◆市民人権講座

日時　10月26日(水)　10時～12時

テーマ　部落差別問題

演題　今を生きる私たち～なぜありえないものが、ありつづけるのか？～（後編）

講師　大分県人権教育・啓発推進協議会人権問題研修講師　大分大学経済学部非常勤講師　溝部学園短期大学非常勤講師　一法師英昭さん

※各講座に参加希望の人は、事前に左記へご連絡を。

申問　共生社会実現・部落差別解消推進課　☎(21)1291　人権啓発センター　☎(23)6163

子どもに関する弁護士専門相談

一人で悩みを抱えずに、ぜひご相談ください。

日時　10月28日(金)　16時～18時

場所　光の園子どもセンターパーネム内（荘園）

内容　子どもや子育て環境に関する悩みを、法律や人権の観点から弁護士に相談できます。

※事前に電話で左記へ予約が必要です。

※無料。1人30分程度。

申問　別府市子ども家庭総合支援拠点（光の園）☎080(3371)0874

わたしたちのねがい

特定の民族や国籍の人々への誹謗（ひぼう）中傷は人権侵害です

別府市には、留学生を含め多くの外国人が生活しています。別府市を訪れる外国人の数が今より増えることで、自分と異なる国や地域の出身者と接する機会も一段と増えてくると思われます。

また、別府市では、軍事侵攻によるウクライナからの避難民を受け入れており、生活支援など、できる限りの協力を行っているところです。

このような状況を踏まえて、「特定の民族や国籍の人々を誹謗・中傷することは人権侵害である」と呼びかけます。

軍事侵攻への抗議と、人権を侵害する差別や偏見は全く違います。

別府市は、様々な国籍、宗教、民族性、習慣などを持つ人たちが住む町です。そして、様々な人たちが持つそれらの背景は尊重されるべきものであり、決して誹謗・中傷の対象ではありません。

言葉・宗教・習慣が自分と違うからといって差別や偏見を抱くのではなく、相手の文化や多様性を認め、同じ人として尊重する心があふれる別府市にしていきましょう。

10月の無料人権相談

日時　12日(水)　10時～12時、13時～15時

場所　市役所4階　4F－1会議室

お気軽にご相談ください。（予約優先）

問　共生社会実現・部落差別解消推進課　☎21－1291

宝くじの助成金で整備しました

コミュニティ助成金

（一財）自治総合センターでは、宝くじの社会貢献広報事業として、宝くじの受託事業収入を財源とし、自治意識の向上を図るためのコミュニティ助成事業を行っています。

中須賀本町自治会 コミュニティ活動備品の整備

中須賀本町自治会では、コミュニティ助成金を活用して、エアコンやワイヤレスアンプ、アルミテント、発電機などを整備しました。イベントだけでなく防災訓練にも活用できる備品を整備することにより、幅広い世代が参加できる自治会活動を充実させることができ、住民相互の親睦を図りながら「住んで良かった」と思えるまちづくりを目指します。

問　自治連携課　☎21－1125

身近な人権講座

日時 10月27日(木) 14時～16時
場所 西部地区公民館（鶴見園町）
テーマ 部落差別問題
演題 「部落差別」を正しく知り部落差別をなくしていくためには
講師 大分県人権問題講師団講師 NPO法人アンリッシュ 織田勝さん
問 共生社会実現・部落差別解消推進課 ☎(21)1291

人権相談（要予約）

部落差別問題をはじめとした人権問題に関する各種相談を電話や面接でお受けします。
日時 月～金曜日9時～16時 受付15時30分まで
※祝日、年末年始は除く。
場所・申問 人権啓発センター（石垣東10丁目）☎(23)6163

農地農業相談

日時 10月20日(木) 13時30分～15時30分
場所 市役所4階 農業委員会室
内容 農地、農業に関する相談など
相談員 農業委員、農地利用最適化推進委員
※要予約。10月12日(水)までに電話で左記へ申込み。
申問 農業委員会事務局 ☎(21)1178

別府市アール・ブリュットの芽ばえ展（作品募集）

障がいのある人が芸術文化の創造において自己の特性や個性を見出し、作品展示により社会参加を促進することを目的とした本展示会に出品する作品を募集します。
応募要件 障がいのある人で別府市に関係のある人
対象作品 絵画・工芸・造形・写真・書・陶芸・川柳・俳句・詩・動画など
募集期間 10月3日(月)～21日(金)
開催期間 12月1日(木)～9日(金) 10時～19時 最終日は15時まで
場所 トキハ別府店
申込方法 障害福祉課窓口または市ホームページにある申込書で郵送・メール・FAXのいずれかの方法で左記へ申込み。
申問 別府市アール・ブリュットの芽ばえ展実行委員会事務局 ☎・FAX(85)7100 ✉info@yh2.or.jp

国史跡鬼ノ岩屋・実相寺古墳群展

古墳時代後期～終末期にかけての大分県最大の古墳群である鬼ノ岩屋・実相寺古墳群の魅力について紹介します。
期間 10月12日(水)～11月11日(金) 平日9時～16時 土曜日9時～12時
※日曜祝日休み
場所 別府大学 佐藤義詮記念館ギャラリーホール
内容 古墳群出土遺物の展示、装飾壁画の紹介
入館料 無料
問 社会教育課 ☎(21)1587

別府市市民後見セミナー2022

身寄りなき時代を考えるシリーズ2～ACPと人生の最終段階における医療・ケアについて～
日時 10月29日(土) 13時～15時40分
場所 別府市社会福祉会館
内容（講師） ①救急搬送の実態について（消防本部職員）・②ACPと人生の最終段階における医療・ケアについて（医療法人優心会ハートクリニック院長 小野隆宏さん）
定員 先着100人（要申込み）
参加費 無料
申問 別府市成年後見支援センター ☎(73)6070

ひと・まち協議会 VOL 2

南部地区は、市の中心として発展した歴史あるまちです。協議会では、南部レトロ地図を松原公園に設置して、昭和の街並みを紹介しています。また、移住者と地域をつなぐ共同温泉を地域の財産として継承していくため、温泉部会を立ち上げて活動しています。

今年度は、住民に協議会を周知するため「協議会って何のこと？」と題して広報チラシを作成し、地域のみなさんとともにまちづくりを進めています。「やってみよう」を合言葉に、高齢者向けスマホ教室や親と子のヨガ教室も実施します。また、老朽化した楠銀天街のアーケードの課題解決に向けて取り組むために検討委員会を立ち上げ、まちの将来を考えながら、具体的な取組や方向性を検討していきます。

問 自治連携課 ☎21－1125

今年もまた、１年に１回の「ONE BEPPU DREAM AWARD（ワン ベップ ドリーム アワード）」を開催し、この場に集う勇敢なチャレンジャー、夢を語る次代のイノベーターを募集します。　問 産業政策課　☎２１－１１３２　B-biz LINK　☎７６－５２０５

ONE BEPPU DREAM AWARD 2022

SCHEDULE
スケジュール

7月2日(土)～12月5日(月)	ビジネスプランエントリー受付期間
7月2日(土)	キックオフカンファレンス（DREAM FESTIVAL）開催
12月13日(火)	セミファイナリスト発表（書類審査通過者）
12月22日(木) 18:30～	ビジネスプランブラッシュアップ DAY1
2023年1月7日(土)	セミファイナリスト個別相談DAY
1月14日(土) 13:30～	ビジネスプランブラッシュアップDAY2
1月22日(日)	ファイナリスト選考会（プレゼンテーション審査）
1月25日(水)	ファイナリスト発表予定（プレゼンテーション審査通過者）
1月25日(水)～3月2日(木)	ファイナリストブラッシュアップ期間
3月3日(金)	ONE BEPPU DREAM AWARD 2022（会場/別府市公会堂）

ファイナリストのプレゼンテーションに賛同した企業が、夢の実現に向けサポートします！

※スケジュールは変更になる場合がありますので、ご了承ください。

「ONE BEPPU DREAM AWARD」は、別府を選び起業・創業する人にスポットを当て、「地域課題の解決」や「社会価値を創造する」などのビジネスモデルが生まれた背景やストーリーを応援してもらうためのイベントです。

今年度は令和５年３月３日(金)に行います。温泉、観光、人、アートなど、別府には様々な可能性が眠っていますが、未来の別府をつくっていきたいという皆さん、是非ファイナリストとして自身の夢を語ってみませんか？

応募者募集中

一次審査
セミファイナリスト決定
書類選考
通過者20人を予定

二次審査
ファイナリスト決定
プレゼン選考
通過者7人を予定

一次審査を通過したセミファイナリストは、ビジネスプランのブラッシュアップ（プレゼンテーション指導など）を受けます。その後、二次審査を通過したファイナリストには、サポーター企業などの前でステージに立ち、ビジネスプランを発表してもらいます。

12月5日(月)まで
エントリーはこちら▶

◀公式ホームページ

スピーチを経験した、ファイナリストを取材

フリースクール みんなの教室 代表 髙部春菜さん

「みんなの教室」は、得意を伸ばしたい子、話を聞いてほしい子、居場所が欲しい子など、ひとりひとりに寄り添った支援を行うフリースクールです。

ONE BEPPU DREAM AWARD に出てみて良かったことは？

自分自身の事業活動をいろんな人にブラッシュアップしてもらえたことが大きな経験、自信になりました。前年度のファイナリストからのアドバイスも大変勉強になりました。ビジネス面では、日本中で活躍している方からのアドバイスなどが貴重な学びに繋がり、自分の事業を見返してどう伝えるかどう見せるのかを深く考える機会になりました。

ONE BEPPU DREAM AWARD に出た後の変化は？

お金ではなく、体験的な価値がありました。サポーター企業になっていただいた企業様と別府を愛するチームメイトとして、繋がり合うような間柄になれたことが大変嬉しいです。

一般社団法人 結色（ゆいろ） 理事長 一色翔太さん

「一般社団法人結色（ゆいろ）」は、民間学童「ゆめのば」、児童発達支援・放課後等デイサービス事業所「むすびのば」、保護者サポート「ゆいゆいカフェ」、密着コミュニティイベント「ゆいんち」など市内で展開しています。

ONE BEPPU DREAM AWARD に出てみて良かったことは？

一言でいうと「勉強になった！」と自信を持って言えます。人への伝え方、Instagram（インスタグラム）など事業広報などの表現方法も、自己啓発になりました。プレゼンテーションを行うことでビジネスチャンスも広がり、お金には代えられない学びになりました。

ONE BEPPU DREAM AWARD に出た後の変化は？

サポーター企業の紹介で事業者さんと子どもたちに喜んでもらえるイベントができたことはとてもありがたいです。

テレビの密着取材を見た企業や個人、大手広告代理店の方からの反響もあり、これまでにない出会いがあったことも大変励みになっています。

創

—第78回—

《題字　長野恭紘》

新湯治・ウェルネスツーリズム推進！

私の公約であり、別府市の地方創生総合戦略にも明記されている『東洋のブルーラグーン構想』の適地を鍋山エリアに決定し、一度議会に関連予算を提案しましたが、議員はもとより明礬や鉄輪をはじめ多くの皆さんの温泉枯渇を心配する声、未来の為にはブルーラグーンの発想は重要だが『今』を生きるのが本当に大変、何とか再考してほしい、という皆さんのご意見をお聞きし、私も悩み考えましたが、市長として別府のお父さんとして、皆の不安を無視して強行する事はできないと判断し、適地とした鍋山エリアは断念しました。

しかし、公約でもあるブルーラグーン構想の精神は必ず別府の未来には必要という信念は変わりませんので、鍋山エリア部分の予算を撤回する代わりに、『新湯治・ウェルネスツーリズム推進事業』の予算案を新たに提案しました。ブルーラグーン構想の精神とは、昔別府でやっていた『湯治』の現代版。より温泉の効果を科学的に分析し健康になるプログラムを提供する拠点施設をつくり、そこに美容なども組み合わせて市民も観光客も幸せになり、まち全体が潤う、という全体コンセプトです。

単にデカい露天風呂をつくりたい訳でも何でもありません。『今』の課題を解決し『未来』への新たな価値を求めて。仕切り直して、より良いものを創造します。

（9月14日執筆）

別府市長
長野　恭紘

フォトべっぷ

夏の風物詩―8月27日～28日、べっぷ浜脇薬師祭りが3年ぶりに開催され、屋台などではお客さんの行列ができ、両日とも大盛況でした。祭りを締め括（くく）る薬師音頭踊では、子どもから大人まで参加し、曲に合わせて楽しそうに踊っていました。

新ビジネスの共創―9月2日、信金中央金庫、大分みらい信用金庫、オープンイノベーションプラットフォームAUBA（アウバ）、別府市が連携する「しんきんイノベーションプロジェクト」のデモデイを開催し、中小企業向けセミナーや事業の成果発表が行われました。

全国水平社創立100周年を迎え―8月25日、別府市公会堂で「差別をなくす市民の集い」講演会を開催しました。水平社博物館館長の駒井忠之さんが登壇し、全国水平社創立に係る思想などについて分かりやすく説明してくださいました。

スペシャルコラボ―ニューヨークを拠点に活躍するダンサーのSATOKO MORI（サトコモリ）さんが市内でダンスのワークショップを開催後、べっぴょんと一緒にダンスを踊りに別府市役所に来庁されました。その様子は、べっぴょん公式インスタグラムなどで公開中です。

健康推進課の相談会

場所　別府市保健センター
申込方法　電話で市健康推進課へ申込み。※内容によって電話が異なります。

■育児相談　☎(21)1117

日程　平日　9時～16時30分
※午前は申込不要
内容　身長・体重測定、子育て・栄養相談など
持ち物　母子健康手帳
相談員　管理栄養士、保健師、助産師

■こどもの発達相談会　☎(21)1117

言葉が遅い、動きや人見知りが激しいなどの相談
日時　10月6日(木)、19日(水)、9時～15時
相談員　心理職、保健師
※定員に達した場合、お断りすることがあります。

■個別離乳食相談会　☎(21)1117

日時　10月25日(火)、26日(水)　10時～16時※1組30分程度
対象　概ね7～8か月児の保護者（先着10組）

■健診結果・栄養相談会　☎(21)2188

日時　10月24日(月)～26日(水)　9時～15時30分
※1人1時間程度。骨密度チェックができます。
対象　健診受診者
持ち物　健診結果

こころの相談

◇相談会

日時・定員　①10月20日(木)　9時～12時　先着2人　②10月25日(火)　13時30分～16時30分　先着2人
場所　別府市保健センター
※前日までに予約（匿名も可）
申問　市健康推進課　☎(21)2188

◇電話相談

日時　10月6日(木)　13時～16時　※1人30分程度。ほかの人が相談中の場合、つながらないことがあります。
相談先　メンタルケアスペースNECO　☎070(1068)2766

南部の手健康講話

日時　10月19日(水)　14時～15時（要予約）
場所　おひさまパーク（南町）
内容　脱・三日坊主！　知っておきたい運動の効果と継続のコツ
講師　医療法人恵愛会　中村病院　理学療法士　黒木晃一郎さん
申問　市健康推進課　☎(21)2188

10月の心の健康相談会

日時　10月11日(火)　15時30分～（要予約）
内容　精神科医師による精神保健医療福祉相談、認知症相談
場所・申問　東部保健所　☎(67)2511

オレンジカフェ別府

物忘れが気になる人や介護している家族の交流・相談の場です。
日時　10月15日(土)　13時30分～15時30分
場所　野口ふれあい交流センター（野口元町）
費用　100円（飲み物代）
※10月12日(水)までに申込み
申問　市介護保険課　☎(21)1463

介護者教室

日時　10月8日(土)　13時～
内容　家庭でも使える介護技術講座（要予約）
場所・申問　泰生の里　☎(66)9988

献血（けんけつ）

あなたの気持ちが、いのちの芽となります

献血にご協力ください（400ml）

問　市健康推進課　☎21－2188

日	曜	場所	時間
20	木	トキハ別府店	10：00～11：30 13：00～16：00
23	日	ゆめタウン別府	9：30～12：00 13：30～16：00

※都合により変更になることがあります。新型コロナウイルスのワクチンを接種した人は、接種後48時間は献血をご遠慮いただいています。

高齢者インフルエンザ予防接種費用の助成

対象者　満65歳以上の別府市民
接種期間　10月1日(土)～令和5年1月31日(火)
接種場所　指定医療機関
持ち物　健康保険証など年齢が確認できるもの
助成回数　1人1回　**自己負担額**　1,000円

【次の人は自己負担額が免除されます】
①生活保護世帯の人
②住民票の世帯員全ての人に市県民税がかかっていない世帯の人
※各種証明書が必要。必ず接種当日にお持ちください。

※詳細は下記へお問い合わせください。
問　市健康推進課　☎21－1117

10月の幼児の健診と相談

場所・申・問　市健康推進課（別府市保健センター内）　☎21－1117

種類	内容
1歳6か月児健康診査	問診・診察・歯科健診・計測など
2歳6か月児歯科健診・相談	問診・歯科健診・計測など
3歳5か月児健康診査	問診・診察・歯科健診・計測・尿検査・視覚検査など

受付時間　13時～14時30分
受診方法　郵送で案内が届いてから予約
※案内に同封している「体調等確認票（感染予防のためのチェックリスト）」をご確認ください。

健康教室や相談・健診、公開講座などで、特に記載がないものは参加無料です。

10月の集団健診（要予約）

申・問　市健康推進課　☎21－2188

日	曜	場　所	時　間	内　容
3	月	ゆめタウン別府	13：30～14：30	肺がん検診
5	水	光の園団地集会所	9：00～9：50	肺がん検診
		セブンイレブン別府大畑店	10：10～11：00	
11	火	関の江新町公民館	9：00～9：30	肺がん検診
		スパランド豊海公民館	9：45～10：15	
		羊公園（内竈第３幼児公園）	10：30～11：00	
12	水	おひさまパーク（南町）	9：00～10：00	肺がん、胃がん、大腸がん、乳がん、子宮頸がん、骨そしょう症検診 ※先着 60 人
17	月	石垣児童公園（石垣東２丁目）	13：30～14：00	肺がん検診
		石垣東６・７丁目公民館	14：15～14：45	
		ＪＡべっぷ日出ふれあい市場 旬の館石垣店（石垣東９丁目）	15：00～15：30	
18	火	別府ラクテンチ立体駐車場	13：30～14：30	肺がん検診
		上原町公民館前駐車場	15：00～15：30	
21	金	照湯温泉（小倉）	9：00～9：30	肺がん検診
		福寿園（小倉）	10：15～10：45	
26	水	小谷商店駐車場（不老泉前）	9：00～9：30	肺がん検診
		野口ふれあい交流センター（野口元町）	9：50～10：30	
11／1	火	馬場公民館	9：00～9：30	肺がん検診
		美容室ユニオンヘアー駐車場 （朝日ヶ丘団地近く）	9：50～10：20	

健診の予約は各健診日の３日前まで定員に達し次第終了

※大腸がん検診は検診日の７日前（閉庁日の場合はその前日）までに予約が必要です。

【次の人は、自己負担金が免除されます】
①70歳以上の人（今年度中に70歳になる人も含む）②生活保護受給者③住民票の世帯員全ての人に市県民税がかかっていない世帯の人④満65歳～69歳で特定の障がいなどによる後期高齢者医療被保険者※各種証明書が必要です。詳しくは市健康推進課へ。

◆別府市が実施するがん検診などは受診方法を問わず年度内１回のみ、肝炎ウイルス検診は一生に１回のみ助成。気になる症状がある人は直接専門医を受診してください。
◆指定医療機関でも市のがん検診を受診できます。詳細は市ホームページでご確認を。

集団健診の内容　※**対象**は別府市に住民票があり、今年度対象年齢になる人です。

種　類	料金(円)	対　象	内　容
肺がん	無料	40 歳以上	胸部エックス線撮影　※上半身は襟、ボタン、刺しゅうなどのない無地のシャツなどを着用
		レントゲン車で検診ができない障がいのある人は、別府市医師会地域保健センター（☎ 23-2279 要予約）で受診できます。**検診時間**　9：00～16：00（土・日曜日・祝日は休み）	
胃がん	1,500	40 歳以上	バリウムによるエックス線撮影　※前日 21 時以降は水以外の飲食・喫煙不可。水、内服薬は検査実施３時間前から不可。上半身は襟、ボタン、刺しゅうなどのない無地のシャツなどを着用。
大腸がん	700	40 歳以上	２日間の便潜血検査　※生理中の場合は受診不可
		受診方法が変わりました▶ **【検診の流れ】**①事前に市から採便容器を送付します ②自宅で２日間採便、問診票の記入　③検診日に問診票と容器を提出	
乳がん	700	40 歳以上の女性	マンモグラフィ検査（乳房のエックス線撮影） ※ペースメーカー装置植込術や豊胸手術を受けている人は受診不可。**バスタオル１枚をお持ちください。**
子宮頸（けい）がん	1,000	20 歳以上の女性	子宮口からとった粘膜の細胞診 ※生理中の場合は受診不可。**バスタオル１枚をお持ちください。**
骨そしょう症	600	40・45・50・55・60・65歳の女性	かかとの超音波検査 ※ストッキングなど脱ぎにくい衣服は避けてください。
	無料	70・75・80・85・90・95・100歳の女性	

【下記でも平日及び一部土日に市のがん検診などを受診できます（要予約）】
◎別府市医師会地域保健センター（西野口町）☎２３－２２７９　⇒　10月16日（日）も健診実施
◎大分県厚生連健康管理センター（緑丘町）　☎２３－７１１２　⇒　10月22日（土）も健診実施
◎大分総合健診センター（ＯＨＣ）（上人ヶ浜町）☎０１２０－９４７－７３４　⇒　土曜日の午前も健診実施

土日の健診は日程を変更することがあります。詳細は各健診センターへ。

運動ボランティア養成講座 \参加者募集！/

対象　地域の公民館や所属している団体などで運動リーダーをする意欲・興味があり、６回の講座全てに参加できる人

日程・内容（全６回）※内容は変更になることがあります。
第１回 10/17（月）　運動ボランティアとは
第２回 10/24（月）　ノルディック・ウォーク
第３回 10/31（月）　ストレッチ体操＆体力測定
第４回 11/７（月）　レクリエーション
第５回 11/14（月）　脂肪燃焼の効果がある運動
第６回 11/21（月）　めじろん元気アップ体操　など

時間　10：00～11：30
場所　別府市保健センター　**定員**　15人
持ち物など　筆記用具、タオル、飲み物、動きやすい服装・靴
※要申込み。電話で下記へ。
申・問　市健康推進課　☎２１－２１８８

ヘルスケアロボットを活用した健康増進教室

ＨＡＬ® 自立支援用腰タイプを使用して、運動に自信のない人でも専門のトレーナーが効果的なトレーニング方法を教えます。

日時　10月４日（火）、７日（金）、12日（水）、14日（金）、18日（火）、21日（金）、25日（火）、28日（金）13：30～14：30（全８回）
※初回・最終回に測定を行います。
場所　おひさまパーク（南町）
対象　50歳～65歳の別府市民　**定員**　先着５人
申込方法　ＦＡＸまたはメールで下記へ申込み
申・問　大分ロボケアセンター
☎７６－５５４３　FAX ７６－５５３７
✉contact_oit@rc.cyberdyne.jp

10月の日曜・祝日の在宅当番医

発熱など風邪症状がある場合は、事前に電話で相談し、医療機関の指示に従って受診してください。
都合により変更になることがあります。最新の情報は市ホームページをご確認ください。

診療時間　９：00～17：00　（内）＝内科（小）＝小児科
問　市健康推進課　☎２１－２１８８

日	医療機関名	所在地	電話
2	別府市医師会地域保健センター（15歳以上が対象です）（内）	西野口町	26-4000
	松井小児科医院（小）	大畑	24-1911
9	武井医院（内）	幸町	24-3411
	河野小児科医院（小）	石垣西７丁目	22-4429
10	新森内科クリニック（内）	石垣東５丁目	25-5261
	松本小児科医院（小）	北浜２丁目	23-5215
16	千馬内科医院（内）	楠町	21-0715
	古城小児科医院（小）	上人仲町	67-5566
23	つねとみ内科胃腸科クリニック（内）	中須賀本町	67-3600
	松井小児科医院（小）	大畑	24-1911
30	宮崎クリニック（内）	亀川東町	66-0022
	矢田こどもクリニック（小）	石垣東４丁目	22-9557
11／3	安倍内科医院（内）	火売	66-6780
	河野小児科医院（小）	石垣西７丁目	22-4429

別府市×タニタヘルスリンク

みんなで健活ポイント事業

募集

事業内容
（１）活動量計（首から下げる歩数計のようなもの）、またはスマホのアプリを使って歩数をはかる。
（２）市内９か所に設置している体組成計で測定し、体の状態を自分でチェック。
（３）活動量計や体組成計のデータは目で見る健康グラフとして「からだカルテ」のアプリまたはウェブで管理できる。
（４）頑張った分だけポイントがたまり、賞品と交換できる。体組成計などのタニタグッズ、温泉券、ジム利用券などからポイントに応じて選べる。

対象　18歳以上の別府市民（市内に通勤通学している人も含む）
募集内容　・活動量計（市から貸与）利用者
・アプリ利用者
ポイントがたまる期間
利用開始時から令和５年１月31日（火）まで
※賞品交換は令和５年３月～４月を予定

申込方法
活動量計（貸出無料）を希望する人
①電話で市健康推進課へ申込み
②活動量計は毎週火曜日９時～16時に市役所グランドフロア健康推進課窓口で配付

アプリ（登録無料）を希望する人
❶右記コードからウェブで申込み▶
❷申込完了後、iPhoneの人はAppStore、Androidの人はPlayストアから「からだカルテ」と「ヘルスプラネットウォーク」の２種類のアプリを検索し、ダウンロード。
その際、申込時にメールで通知されたＩＤとご自身で設定したパスワードを使用してください。

※市ホームページで活動量計の利用方法や本事業の説明動画を掲載していますので、申し込む前にご覧ください。
申・問　市健康推進課　☎２１－２１８８

別府市民対象

楽しい健康教室

要申込

▼ちょっと興味がある…年齢問わず大歓迎！

持ち物など　動きやすい服装、上履き（ノルディック・ウォークは雨天時のみ）、タオル、飲み物
申込方法　電話で下記へ申込み
申・問　市健康推進課　☎２１－２１８８

□ノルディック・ウォーク教室

日時　①10月20日（木）、②10月29日（土）
10：00～11：30　※①②それぞれ要申込み。定員に達した場合、お断りすることがあります。
場所　おひさまパーク（南町）　**定員**　各日20人
内容　ポールの使い方、ウォーキングなど

□リラクゼーション教室

①**ピラティス**　10月21日（金）18：30～19：30　おひさまパーク（南町）
②**ストレッチ**　10月26日（水）18：30～19：30　朝日大平山地区公民館（火売）
※①②それぞれ要申込み。定員に達した場合、お断りすることがあります。　**定員**　各日15人

□脂肪燃焼教室

日時　10月25日（火）、11月8日（火）・22日（火）　18：30～19：30（全3回）　**定員**　15人
場所　朝日大平山地区公民館（火売）
内容　脂肪燃焼に効果的な運動、食事など

▼第3弾！9月26日（月）～受付開始

6月におひさまパーク、8月に朝日大平山地区公民館で行った教室と同じ内容。
12月からは別府市保健センターでも開催予定。
参加は1人につきいずれかの場所1か所のみ。
場所　北部地区公民館（上人ケ浜町）
持ち物など　動きやすい服装、上履き、筆記用具、タオル、飲み物
申込方法　電話で各問合先へ申込み

□転倒予防教室

日時　10月12日（水）・28日（金）、11月9日（水）・25日（金）、12月9日（金）・21日（水）　10：00～11：00（全6回）　**定員**　15人
対象　65歳以上で6回全てに参加できる人
内容　筋力アップの体操、食事・口腔（くう）ケアの講話など
申・問　総合ケアセンターくろき（市委託）　☎８４－７１６５

□脳が元気になる教室

日時　10月6日（木）・13日（木）・27日（木）、11月10日（木）・17日（木）・24日（木）　10：00～11：00（全6回）　**定員**　15人
対象　65歳以上で6回全てに参加できる人
内容　認知力アップの方法、認知症予防の生活習慣など
申・問　元気づくり支援研究会（市委託）　☎０９０－４９９４－４１２６

お誕生日おめでとう！　すくすく1さい　10月生まれ

〈〉内は誕生日です

大園　季空（きあ）ちゃん（大観山町）〈1日〉

范　檸萱（ねいけん）ちゃん（石垣東1丁目）〈2日〉

安達　怜央（りょう）ちゃん（山の手町）〈5日〉

井上　玄稀（げんき）ちゃん（南立石板地町）〈7日〉

山中　結愛（ゆあ）ちゃん（光町）〈9日〉

久保　杏菜（あんな）ちゃん（東荘園）〈14日〉

青井　綾音（あやね）ちゃん（実相寺）〈15日〉

古庄　詩葉（うたは）ちゃん（南的ヶ浜町）〈16日〉

後藤　穂香（ほのか）ちゃん（鶴見）〈22日〉

清原　柚葉（ゆずは）ちゃん（南荘園町）〈24日〉

林　咲花（さな）ちゃん（中島町）〈25日〉

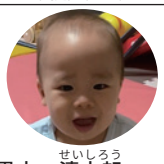

黒木　清士朗（せいしろう）ちゃん（西野口町）〈26日〉

浜崎　桜子（さくらこ）ちゃん（扇山）〈28日〉

阿部　心咲（みさき）ちゃん（扇山）〈31日〉

★1歳の記念にお子さんの写真を掲載しませんか★

応募方法　①応募フォーム　または　②市秘書広報課窓口に写真を持参
締　　切　誕生月の前月7日※休日の場合は前開庁日【11月号締切10月7日（金）】
問　市秘書広報課　☎２１－１１２３

フォームから簡単に応募できます♪

応募について詳しくは◀こちら

は、子どもが参加できます。

募集

ソフトテニス教室

昼の部 (日)9時～12時
夜の部 (月)、(木)、(金)19時～21時
場所 別府市営公園テニスコート（青山町）
対象 小学3年生～5年生
費用 1回300円
申問 別府市スポーツ協会
ソフトテニス部　土谷
✉m524y21 8281@gmail.com
別府市スポーツ協会
ソフトテニス部　明珍
☎090(9597)9804
※電話は平日12時15分～13時

チーム大分ジュニアアスリート発掘事業　めざせ！未来のオリンピアン！（7期生募集）

対象 小学6年生
募集期間 各会場の開催日1週間前まで
開催日時
①11月26日(土)　別府市民体育館
②11月27日(日)　サイクルショップコダマ大洲アリーナ
③12月10日(土)　サイクルショップコダマ大洲アリーナ
④12月17日(土)　佐伯市総合体育館
⑤12月18日(日)　中津東体育館
※応募用紙は各小学校に配布。
※申込は下記コードからまたは応募用紙を左記へ郵送。
申問 大分県競技力向上対策本部
☎097(506)5642
郵送先 〒870の8503
大分市府内町3丁目10番1号
大分県教育庁体育保健課
競技力向上対策班　大園

◆12月受講生募集（ハローレーニング）職業訓練

募集コース 電気システム科（デュアルコース）
募集期間 10月3日(月)～31日(月)
訓練期間 12月2日(金)～令和5年5月31日(水)
※説明会を10月18日(火)、25日(火)に行います。
※詳細は左記へお問い合わせを。
場所・申問 ポリテクセンター大分（大分市皆春）
☎097(529)8615

◆刈払機取扱安全講習

対象 60歳以上でシルバー人材センターに入会希望の人
日時 11月17日(木)　9時～16時30分
場所 ビーコンプラザ　小会議室3
申込期限 10月28日(金)
定員 10人（要予約）
※詳細は下記へ。
申問 大分県シルバー人材センター連合会　大塚、六田
☎097(585)5615

◆大分県立盲学校幼稚部入学者

出願書類 令和5年1月4日(水)から左記で交付
出願受付 令和5年1月4日(水)～13日(金)　9時～16時（土・日曜日、祝日を除く）
入学希望者面談 令和5年1月16日(月)～19日(木)　15時～16時
※募集対象など詳細は左記へお問い合わせください。
申問 大分県立盲学校　水津
☎097(532)2638
FAX 097(532)2636

◆JICA海外協力隊秋募集説明会

日時 11月27日(日)　14時～16時
場所 ビーコンプラザ小会議室32・33
※事前予約制。11月1日(火)から、下記コードまたは、https://jocv-info.jp/search/eで予約できます。
問 九州海外協力協会
赤司、中本
☎092(710)5310

◆おおいたマンション管理セミナー

大分県内のマンション管理組合に向けたマンション管理の適正化を推進するためのセミナーです。
日時 11月6日(日)
第1部 基礎セミナー
13時30分～15時　※受付13時～
第2部 個別無料相談会
15時～16時30分　※希望者のみ
場所 中央公民館1階講座室（上田の湯町）
※インターネットで『おおいたマンション管理セミナー』を検索し、応募フォームに入力してください。
※空きがあれば、当日受付可
問 大分県土木建築部
建築住宅課企画調査班
☎097(506)4677

◆甲種防火管理再講習

日時 12月14日(水)　受付13時～
場所 J:COMホルトホール大分（大分市金池南）
定員 85人
受講料 7千円
受付期間 11月2日(水)～9日(水)
申込方法 左記協会へホームページまたはFAXで申込み。
※詳細はホームページで確認してください。
申問 日本防火・防災協会
☎03(6263)9903
FAX 03(6274)6977

【広告】
大衆演劇 ぶらり劇場 別府座
観客席136席　座椅子・座布団　無料完備
観劇料（小学生未満無料）5月より観劇料金を改訂しました。
昼の部 12:30～　夜の部 18:00～　開場は1時間前

	大人（中学生以上）	前売券（当月利用）	回数券（10枚綴り）	障がい者（実証明）	小学生（小学生未満無料）	ショー割（夜の部）	昼夜通券（当日限定）	はしご券（当日限定）	座席予約
一般	2,000	1,700	なし	1,500	900	1,500	3,600	3,000	300
会員	1,800		15,000			1,300	2,800	2,000	無料

回数券は、毎月1・2・3日会員様限定で販売（劇団販売）

10月公演 新生真芸座
感謝DAY…10月7日(金)21日(金)
千秋楽……10月30日(日)
休演日……10月19日(水)31日(月)

11月公演 森川劇団
感謝DAY…11月4日(金)18日(金)
千秋楽……11月28日(月)
休演日……11月15日(火)29日(火)30日(水)

別府座 会員様特典（会員カード発行手数料500円）
★20ポイントで無料券1枚進呈
★感謝DAYは観劇料1000円
感謝DAYは毎月固定日ではありません。事前にお知らせしますので、ご確認してご予約下さい。
★会員価格でご利用、座席予約可
サービスDAYのポイント加算はありません。

トキハ双葉会・トキハカード会員様特典
毎月3日・13日・23日は1,500円
サービスDAYのポイント加算はありません。

ぶらり劇場 別府座 トキハ別府店7F 〈予約直通〉080-1758-1598
公演日程は変更になる場合がありますので、事前にお問い合わせ下さい。
☎0977-23-7770 別府市北浜2丁目9番1号 トキハ別府店7F（JR別府駅で下車、東口から徒歩8分）【駐車場あり】観劇ご利用のお客様はトキハ駐車場を6時間迄無料でご利用できます。

※「募集」「催物」「相談」は、特に記載がある場合を除き予約不要・参加無料です。

「募集」のつづき

◆シルバー人材センター入会説明会

日時 10月7日(金) 10時～
場所 中須賀東公民館（春木川ふれあい交流センター）
※日時、場所が変更になる場合があります。詳細は左記へ。
問 別府市シルバー人材センター ☎(78)2200

◆笑いヨガボランティアサポーター養成講座受講生（認定書付）

日時 10月27日(木) 10時～16時30分 ※受付9時30分～
場所 鶴見町公民館（鶴見町8組1）
内容 笑い・効用・健康の関係、サポーターとしてのスキルなど
参加費 3千500円 **定員** 20人
※10月20日(木)までに左記へ申込み。
申問 大分笑いヨガクラブ ☎・FAX(84)7267 ✉myumiko219@yahoo.co.jp

◆未来へつなぐ相続・遺言セミナー＆相談会

日時 10月15日(土) 10時～
場所 ホテル日航大分 オアシスタワー 5階 孔雀の間（大分市高砂町）
定員 100人程度 ※事前予約優先
※セミナー終了後の11時30分～15時まで同会場で予約不要の相談会を開催します。（予約者優先）
申問 大分県司法書士会 ☎097(532)7579

催物

◆国際理解教室（日英併用）

内容・日時
①イタリア 10月9日(日)
②ペルー 10月30日(日)
各教室13時30分～15時30分
場所 西部地区公民館会議室（鶴見園町）
参加費 500円（高校生以下無料）
※申込不要。不織布マスク着用必須。
問 有川 ☎090(9484)6211 ✉s.arikawa@hotmail.co.jp

◆泉都ウオークのばそう健康寿命農業文化公園コキアコース

日時 10月23日(日) 受付9時～
場所 大分農業文化公園 るるパーク（杵築市山香町）
参加費 400円（保険料込）
問 別府湾ウオーキング協会 古荘 ☎070(5461)1148

◆身体障害者体育大会

日時 11月3日(木)(祝) 10時～12時30分 受付9時～
場所 別府市身体障害者福祉センター体育館（実相寺）
対象 市内在住の身体障がい者の人とその家族
※新型コロナウイルス感染症に伴い中止になる場合があります。
※ボッチャ、卓球バレーほか予定
問 別府市身体障害者福祉団体協議会 ☎(25)5351

◆留学生が教える語学教室

◎**韓国語** 各教室19時～
入門（月曜日）**初級**（火曜日）
初中級（木曜日）
◎**英語** 各教室19時～
入門（木曜日）**初級**（火曜日）
中級（水曜日）
◎**中国語** 各教室19時～
入門（月曜日）**初級**（水曜日）
日程 10月10日(月)(祝)の週から12月下旬頃まで（週1回、全10回）
場所 別府市公会堂（上田の湯町）
受講料 1万円（一括納入・10回分）
定員 各教室9人（先着順）
※1回のみ体験見学可（要予約）
※詳細は左記へお問い合わせを。
申問 大学コンソーシアムおおいた ☎097(578)7400

◆法の日週間・調停100周年行事「民事模擬調停」

10月1日から一週間は、「法の日」週間です。行事の一環として、民事模擬調停を実施します。
日時 10月26日(水) 13時30分～15時（受付13時10分～）
場所 大分地方・家庭裁判所（大分市荷揚町7番15号）
定員 25人 ※要申込。
※報道機関などの取材が入る場合があります。
申問 大分地方・家庭裁判所事務局総務課庶務係 ☎097(532)7161（内線612）

試験

◆令和4年度後期技能検定

実技試験日程 12月5日(月)～令和5年2月12日(日)
学科試験日程 令和5年1月22日(日)、29日(日)、2月1日(水)、5日(日)
申込方法 市産業政策課に設置する申請書に記入して、受検手数料と一緒に左記へ提出
※受検資格などの詳細は、受検案内を入手のうえご確認いただくか、左記へお問い合わせください。
申込期間 10月3日(月)～14日(金)
申問 大分県職業能力開発協会 ☎097(542)3651

相談

◆行政相談

10月17日～23日は行政相談週間

総務大臣から委嘱を受けた行政相談委員が、無料で相談をお聞きします。お気軽にご相談ください。
日時・場所
①10月19日(水) 10時～12時 別府市公会堂（上田の湯町）
②10月20日(木) 10時～15時 ゆめタウン別府2階 催事場道路側（楠町）
内容 行政に対する苦情や要望など
相談員 行政相談委員 中野康惠さん、浜川和久さん
問 市自治連携課 ☎(21)1125
総務省大分行政監視行政相談センター（きくみみ大分）
☎097(533)1100

【広告】

「相談」のつづき

◆別府市身障協巡回相談会

市から委託された相談員が、身体障がい者の生活に関することや行政手続などの相談をお聞きします。

日時 10月19日(水) 10時～15時
場所 市役所4階4F－2会議室
問 別府市身体障害者福祉団体協議会 ☎(25)5351

◆大分県行政書士会による相談会

日時 10月19日(水) 13時30分～16時30分
場所 JCOMホルトホール大分410会議室(大分市金池南)
内容 遺言、遺産相続、契約書・内容証明作成、法人設立、不動産関連の行政手続、建築業などの許認可申請、自動車登録、その他生活の困り事など(要予約)
申問 大分県行政書士会事務局 ☎097(537)7089

◆税理士無料相談会

日時・場所 各日10時～15時
◎11月11日(金)
中央公民館2階第1会議室(上田の湯町)
◎11月12日(土)、13日(日)
トキハ別府店1階センターモール(北浜2丁目)
内容 税金一般(一人30分程度)
問 南九州税理士会別府支部 ☎(75)8813

◆市民のための身近な終活相談

日時 10月20日(木) 13時～16時
場所 別府市成年後見支援センター(上田の湯町)
内容 相続、遺言、生前整理、死後委任事務、任意後見契約など
対象 65歳以上の高齢者世帯で、相続対象となる親族のいない人、または親族と疎遠な状況にある人
※予約制。一人50分程度。
申問 別府市社会福祉協議会 ☎(73)6070

◆行政書士会別府支部主催の相談会

日時 10月26日(水) 10時～12時
場所 別府市公会堂3階第4会議室(上田の湯町)
内容 遺言書・遺産分割協議書作成などの相続関係、任意後見契約・借地借家などの契約書関係の相談
※1組30分程度でお願いします。
問 大分県行政書士会別府支部 ☎(76)5250(予約不要)

◆不動産相談(要予約)

日時・場所
①10月13日(木) 13時～16時
別府市公会堂(上田の湯町)
②10月20日(木) 9時30分～12時
大分県宅地建物取引業協会別府支部(中央町8番24号)
※受付①15時まで
②11時30分まで
内容 宅地建物取引など
相談員 左記会員
※予約は電話で左記へ。
申問 大分県宅地建物取引業協会別府支部 ☎(21)8578(9時～15時・不定休)

◆公証人による相談会(要予約)

「10月1日～7日は公証週間」

遺言や大切な契約は、公正証書にしておくと安心です。

法務大臣から任命された公証人は、遺言を始め、任意後見契約など大切な各種契約に関する公正証書を作成しています。公正証書は、紛争の予防と紛争の早期解決に重要な役割を果たしています。また、公正証書遺言は、遺産相続に伴う親族間の紛争を防止するとともに相続手続を簡易・迅速に行うことができます。

日時
①10月23日(日) 9時～12時
②11月2日(水) 9時30分～11時30分
場所 別府市公会堂第4会議室(上田の湯町)
内容 公正証書作成など(遺言、離婚、任意後見、家族信託、その他契約一般)
※先着順。定員になり次第締切り
※大分公証人合同役場ではいつでも無料で相談に応じています(要予約)。
申問 大分公証人合同役場 ☎097(535)0888

◆司法書士青年の会による身近な法律相談(要予約・1組30分以内)

日時 10月4日(火)、11月1日(火) 13時30分～16時
場所 別府市公会堂(上田の湯町)
内容 不動産・会社の登記、相続、遺言、成年後見、借金問題、少額裁判など
※予約は前日17時までに左記へ。
申問 大分県司法書士青年の会 ☎(72)7588

◆労働相談(労働者、事業主対象)

日時 10月12日(水) 13時～16時
場所 市役所1階レセプションホール
内容 採用、退職、解雇、個別労働紛争など
相談員 左記会員
問 大分県社会保険労務士会 ☎0978(63)2001

◆サポステ出張相談

日時 10月6日(木)、20日(木) 各日10時～16時
場所 ハローワーク別府(青山町)
内容 就職についての様々な悩みを専門相談員がカウンセリングします。
対象 15歳～49歳までの仕事をしていない人(学生は除く。)
※要予約。毎月、第1・第3木曜日に行います。
申問 おおいた地域若者サポートステーション ☎097(533)2622

◆ジョブカフェおおいた相談会

日時・場所
◎出張相談会
10月20日(木)
13時30分～16時30分
ハローワーク別府(青山町)
◎就職相談
平日 8時30分～17時15分
別府商工会議所(中央町)
内容 就職に関しての不安や悩みなどの相談、書類添削、面接練習など
対象 概ね(おおむね)49歳以下の若年者(学生含む)とその家族
申問 ジョブカフェおおいた別府サテライト ☎(27)5988

♨入浴マナーを守りましょう♨
ゆずりあいの心で温泉を楽しみましょう

その他

◆薬と健康の週間（10月17日～23日）

薬を正しく使うために

①用法用量を守りましょう
②使用する薬の情報を知りましょう
③人からもらった薬は使わない
④薬の専門家（薬剤師など）に相談しましょう

「おくすり110番」
☎097（544）9512
10月17日(月)～22日(土)
10時～12時、13時～15時
問 大分県福祉保健部薬務室
☎097（506）2650

◆未就業歯科衛生士の皆さんへ

地域における歯科保健医療体制の充実を図るためにも、皆さんの復職をお持ちしています。
問 大分県歯科衛生士会
☎097（545）3203
※(月)(水)(金)の10時～14時

◆消費税の適格請求書等保存方式（インボイス制度）説明会

日時・内容 10月12日(水)
①免税事業者向け説明会
14時～14時30分
②インボイス制度の概要
14時30分～15時30分
③登録申請相談会 15時30分～16時
定員 15人（定員に達し次第締切り）
※左記へ申込み。
場所・申問 別府税務署
☎(23)2111

市社会教育課の講座

☎(21)1587

◆子育て応援講座

日時 10月11日(火) 10時～12時
場所 中央公民館（上田の湯町）
内容 SDGsな取組み 環境にやさしい〝みつろうラップ〟
講師 量り売りからはな百貨店 代表 井藤優子さん
材料費 200円 **定員** 先着30人
※電話またはメールで左記に申込み。
※託児あり（定員10人、未就学児のみ）。託児を希望される人は申込みの際にお伝えください。
申問 社会教育課 ☎(21)1587
✉lle-be@city.beppu.lg.jp

◆湯のまち学びのカレッジ

場所 各地区公民館など
※各公民館へ要申込み
※各講座は2時間程度

◎中央公民館 ☎(22)4118
日時 10月13日(木) 13時30分～
内容 そなえちょこっと！ 災害が起きるその前に…。
講師 大分県防災アドバイザー 明石佳子さん

◎北部地区公民館 ☎(67)8300
日時 10月18日(火) 13時30分～
内容 ノルディック・ウォークに挑戦しよう！
講師 NPO法人 大分県ノルディック・ウォーク連盟 内田菜穂子さん

◎西部地区公民館 ☎(23)7330
日時 10月7日(金) 13時30分～
内容 高校球児と歩む甲子園への道
講師 明豊高等学校野球部監督 川崎絢平さん

◎中部地区公民館 ☎(25)4321
日時 10月17日(月) 13時30分～
内容 べっぷの文化財 ―別府市立図書館100年―
講師 市立図書館館長 檜垣伸晶さん

◎南部地区公民館 ☎(21)3401
日時 10月26日(水) 13時30分～
内容 緊急時に備える『防災まち歩き』
講師 大分大学減災・復興デザイン教育研究センター教授 鶴成悦久さん

◎朝日大平山地区公民館 ☎(66)1150
日時 10月4日(火) 13時30分～
内容 和楽器演奏会
講師 あんさんぶるコスモ 緑川美津さん、山名里香さん、安波素子さん

◎東山公民館※市社会教育課へ申込
日時 10月13日(木) 13時30分～
場所 安楽寺（城島）
内容 クリスタルボールに癒されて
講師 後藤珠美さん

みどりの相談所

☎(24)1643

◆園芸教室

日時 10月21日(金) 13時30分～
演題 イチゴの育て方
講師 相良尊徳さん
※10月3日(月)から☎(24)1643で受付を行います（先着20人）。
※相談日は(月)(水)(金)の10時～16時

サザンクロス

☎(25)3396
第3日曜休館日

◆令和4年度受講生募集中

「宇治拾遺物語」ほか。見学も可。
※詳細は右記へお問い合わせを。

◆「おもしろ人生学」受講生募集中

日時 10月14日(金) 10時～12時
テーマ 日本の古典と王朝の美を探る②
講師 小島孝之さん
受講料 当日1回のみ聴講500円
※電話で右記へ申込み。
空枠があれば当日参加も可。

◆10月のみんなでシネマ

◇1日(土) 13時30分～（107分）『もしも昨日が選べたら』
◇15日(土) 13時30分～（94分）『天国から落ちた男』

※別府市美術館は令和4年10月1日(土)～令和6年2月29日(木)の間休館です。

10月の別府けいりん

※10月はバンク工事のため本場開催はありません。
次節は11月19日(土)からのFⅡミッドナイトです。

場外デイ　場外ナイター

日	1	2	3	4	5	6	7	8	9	10	11	12	13	14	15	16	17	18	19	20	21	22	23	24	25	26	27	28	29	30	31
曜	土	日	月	火	水	木	金	土	日	月	火	水	木	金	土	日	月	火	水	木	金	土	日	月	火	水	木	金	土	日	月
場外デイ	熊本記念GⅢ in久留米						松阪記念GⅢ				岸和田FⅠ			静岡FⅠ			松阪FⅠ			寛仁親王牌GⅠ（前橋）											福井FⅠ
		防府FⅠ			和歌山FⅠ				小松島FⅠ			弥彦FⅠ				青森FⅠ	武雄FⅠ				名古屋FⅠ								京王閣記念GⅢ	
場外ナイター	奈良FⅠ		豊橋FⅠ		小倉FⅠ			西武園FⅠ			函館FⅠ		松山GⅢ																	玉野FⅠ	

別府署管内の交通事故件数［人身事故］

令和4年8月末現在	令和4年（速報値）		令和3年	
	8月	累計	8月	累計(8月まで)
件数・死亡者数・負傷者数	19・1・22	155・2・199	23・0・29	182・2・221

ゆずりあい 湯の町別府の 合言葉

市立図書館からのお知らせ

申・問 ☎23－2453

★おはなしの会　場所　4階サザンクロス

キッズの部　絵本・紙芝居の読み聞かせなど
10月8日(土)　14時～（30分程度）

ベビーの部　絵本の読み聞かせ、わらべうたなど
10月20日(木)　11時～（20分程度）

※予約制。前月のおはなしの会終了後から、図書館カウンター、電話で受付。人数制限、場所の変更、または中止する場合があります。

★秋の図書館まつり

『クラフトバンドでかごをつくろう♪』

日時　10月29日(土)　13時30分～15時30分
※予約受付10月12日(水)　9時～
場所　4階サザンクロス　第1研修室
定員　10人(高校生以上)
費用　500円(当日徴収します。)
持ち物　洗濯バサミ(10個程度)、定規(15cmぐらい)

『大人が楽しめる夜のおはなしの会 part3』

大人に向けたおはなしを経験者・未経験者にかかわらず発表します。

日時　11月5日(土)　18時～19時30分
場所　図書館　閲覧室
読み手募集　6グループ(1グループ1～5人程度)
聞き手募集　15人
※募集受付10月12日(水)　9時～

図書館休館日

9月26日(月)～10月6日(木)、11日(火)、17日(月)、24日(月)、31日(月)、11月7日(月)

移動図書館巡回日程［10月］

日＼時間	※印以外は14時20分	15時10分	16時
5(水)	旧市役所朝日出張所	セブンイレブン別府北中店	馬場町公民館
6(木)	※①南須賀保育園	西別府団地A棟前	トキハインダストリー鶴見園店
7(金)	やまなみ保育園	県営扇山住宅駐車場	扇山町公民館
11(火)	東山幼・小・中学校（12時45分）、山の口公民館（14時10分）		
12(水)	ひめやま幼稚園	亀川小学校	ファミリーマートJR亀川駅前店
13(木)	ローソン別府内竈店	中須賀公民館	石垣東7丁目そうちこビル前
14(金)	※②市役所本庁中庭ナーサリープーアプー	ドラッグストアモリ鶴見店	セブンイレブン別府荘園店
19(水)	関の江新町公園内	ローソン別府上人仲町店	セブンイレブン別府石垣西3丁目店
20(木)	※②陸上自衛隊別府駐屯地別府リハビリテーションセンター	大畑コーポ永野駐車場	扇山矢田歯科医院前広場
21(金)	※③餅ヶ浜保育園	愛の里サンヴィラ	栄光園
※①10時20分　※②12時30分　※③14時			

22(土)	10時30分	13時20分	14時40分
	マックスバリュ別府上原店	コープおおいたコープ別府店	別府山の手ライフガーデン

★大別府展
―ともに100周年―

日時　10月7日(金)～11月6日(日)
場所　別府市立図書館
内容　開館100周年記念事業として、創立100周年を迎えている大分みらい信用金庫の協力により、古い別府の絵はがきや図書館所蔵の古地図などを特別展示します。

応募フォームができました！

今月のクイズ

問題　令和4年度大分県農林水産祭
「おおいた○○○フェスタ」(ヒント：27ページ)

応募方法

『①答え（○の中に当てはまる文字）②郵便番号、住所、氏名、年齢、電話番号③今月号で印象に残った記事④市報へのご意見、ご感想など』を記入のうえ、応募フォームまたははがきでお送りください（1人1回）。正解者の中から抽選で5人に粗品を進呈します。なお、当選者の発表は発送をもって代えさせていただきます。

宛先　〒874-8511
別府市秘書広報課
締切　10月21日(金)必着

8月号の答えは「湯けむり」でした。たくさんのご応募ありがとうございました。

こちらから
応募▼

別府市からのお知らせ

♨別府市ホームページ（スマートフォン対応）
https://www.city.beppu.oita.jp/
市HP

♨市公式SNS（LINE/Instagram/Facebook/Twitter）
四季折々の行事や風景、イベントなど様々なお知らせを発信しています。
市SNS

♨マチイロ（スマートフォン用アプリ）
いつでもどこでも市報がご覧になれます。
マチイロ

♨CTB別府市だより
月～金曜日　10:50、12:50、18:50、22:50（毎週月曜日更新）

♨CTBきかせて市役所
日曜日　8：30、14：30、22：30（毎月第1日曜日更新）

♨バンブーシアター
市役所1階正面玄関ロビーに設置している大画面のシアターで、別府の観光や文化の動画などを放映しています。

♨別府市災害連絡掲示板（Facebook）

♨声の市報・点字市報　視覚に障がいのある方にお送りしています。秘書広報課(☎21－1123)へお問い合わせください。

子育て支援センター

10月の主な行事（◆は要申込）

・未就学児対象です。
・保護者同伴でご利用ください。
・初めてでも自由に来館できます（日時など詳しくはお問合せを）
・子育て相談随時受け付けます。
・行事は変更する場合があります。
・材料費など実費がかかる行事もあります。

どれみ（すきっぷパーク内）

☎(66)8181
(日)・(祝)休館

◆ひよこサークル（0歳児）
栄養士来館　7日(金)
◆音脳リズムマッサージ&ベビーリトミック　18日(火)
◆親子リトミック　20日(木)
◆こっこサークル（1歳児～）
25日(火)
◇保健師さんと話そう　25日(火)
◆公園で遊ぼう　26日(水)
◆パペットキッズ　27日(木)
◆ハロウィンお楽しみ会　31日(月)

わらべ（おひさまパーク）

☎(25)0120
(月)・(祝)の翌日休館

◇ころころどんぐりの会
5日(水)、19日(水)
◆安波ギター道場！　8日(土)

べるね（ほっぺパーク内）

☎(27)1128
(月)・(祝)の翌日休館

◆布絵本の会　13日(木)
◆おひさまヨガ　18日(火)
◆音脳リズムマッサージ　19日(水)
◆赤ちゃんサロン
保健師さんと話そう　21日(金)
◆ハッピーバースデー　25日(火)
◆パペットキッズ　26日(水)
◆臨床心理士相談　27日(木)
◆わらべだョ！全員集合　28日(金)
◆0歳児サークル「ほっぺ」　4日(火)
◆1歳児サークル「たっち」　6日(木)
◆消防署見学　14日(金)
◆パペットキッズ　18日(火)
◆ベビーマッサージ　19日(水)
◆出前保育（南立石公園）　20日(木)
◆キッズリトミック　25日(火)
◆ハロウィン　28日(金)
◆英語であそぼう　30日(日)

風のまち（チーサリーみにぷら2階）

☎(27)5466
(日)・(祝)休館

◇園庭解放
4日(火)、18日(火)、25日(火)
11時
◆誕生会　7日(金)　10時
◆ハロウィン制作　15日(土)　10時
◆ゆるママヨガ　20日(木)　10時30分
※園庭解放以外予約が必要です。

ふたば（すくすくルーム（矢田こどもクリニック2階））

☎(22)9770
(土)・(日)・(祝)休館

◇元気モリモリ「すくすく体操」
室内あそび（0、1歳児）
11日(火)、11月1日(火)
◆元気モリモリ「すくすく体操」
室内あそび（2、3歳児）
18日(火)
◇つくってあそぼう！
11日(火)～14日(金)
◆ワクワクにこにこおはなし会
25日(火)
☆お誕生月の人に手型カードをプレゼント
※催しは全て10時からです。
※詳細はモバイル版でご確認を

にじのひろば（元町15の15）

☎(23)3801
(日)・(祝)休館

◆ベビーリトミック　11日(火)
◆わらべうた　14日(金)
◆ママクッキング　15日(土)
◆地域交流子育てひろば　17日(月)
◆子育て知恵袋講座　18日(火)
◆母乳育児相談会　21日(金)
◆リズムマッサージ　31日(月)

児童館

10月の主な行事（◆は要申込）

・乳幼児（保護者同伴）から小学生・中学生まで利用できます。
・年度毎に登録届の提出が必要です。
・初めてでも自由に来館できます（日時など詳しくはお問合せを）。
・行事は変更する場合があります。
・材料費など実費がかかる行事もあります。

北部児童館（あすなろ館内）

☎(27)6050
(月)・(祝)の翌日休館

◇絵画教室　8日(土)
◇書き方教室　9日(日)
◇ミニ運動会　15日(土)
◇エンジョイピンポン　22日(土)
◇ハロウィンウイーク
25日(火)～30日(日)
◇わくわく北部　29日(土)

南部地域交流センター・南部児童館（おひさまパーク）

☎(26)3355
(月)・(祝)の翌日休館

◇小田原さんと遊ぼう
1日(土)、11月5日(土)
◆ヨガ教室
4日(火)、18日(火)、25日(火)
◆脂肪燃焼教室　4日(火)、18日(火)
◇ころころどんぐりの会
5日(水)、19日(水)、11月2日(水)
◇バドミントン教室（小学生以上）
8日(土)
◇工作をしよう　9日(日)
◆元気はつらつ塾　13日(木)、27日(木)
◆リラクゼーション教室　21日(金)
◇チャレンジ大会　22日(土)

西部児童館（ほっぺパーク内）

☎(27)5553
(月)・(祝)の翌日休館

◇わくわくタイム　2日(日)
◇3B体操　8日(土)
◇みんなで遊ぼう　15日(土)
◇ピンポンで遊ぼう　22日(土)
◇カレンダー作り　30日(日)
◇秋のスポーツレース　11月5日(土)

光の園児童館

☎(23)5511
(火)・第3(日)休館

乳幼児親子対象行事（10時30分）
◆ベビーマッサージ　7日(金)、14日(金)、21日(金)、28日(金)
◆ベビーマッサージ&ビューティー講座　12日(水)
◆にじの会（絵本読み聞かせ）
13日(木)
◆ちちんぷいぷいお母さんの会
19日(水)
◆ママカフェ　27日(木)
小学生対象行事（13時30分）
◇ちちんぷいぷい子どもの会
29日(土)

『毎月第3日曜日は家庭の日』
別府市・別府市青少年問題協議会・別府市教育委員会・別府市青少年育成市民会議

※市報に掲載している催しは、中止・延期になる場合があります。

地球熱学施設の催し
京大ウィークス 2022

京大ウィークス 2022 として、施設一般公開や公開講演会、本館ライトアップを予定しています。
なお、状況により内容や実施方法に変更が生じます。

施設一般公開（要申込）

日時　10 月 29 日（土）10 時～ 15 時
場所　京都大学大学院理学研究科附属地球熱学研究施設
内容　屋外実験・体験など

公開講演会（要申込）

日時　10 月 29 日（土）
15 時 30 分～ 16 時 30 分
オンライン（Zoom を利用）
定員　100 人程度
内容　最新の観測技術で地下水・温泉・火山性ガスの沿岸海底湧出をとらえる
講師　大沢信二教授

本館ライトアップ（申込不要）

日時　10 月 28 日（金）、29 日（土）
18 時 30 分～ 20 時
場所　京都大学大学院理学研究科附属地球熱学研究施設
内容　赤レンガの本館が夕闇に浮かび上がります。

※申込方法や最新の情報は、下記の Web サイトをご覧ください。

場所・申・問
京都大学地球熱学研究施設（野口原）
☎２２－０７１３
HP　http://www.vgs.kyoto-u.ac.jp/JPN/j-index.html

別府こども環境絵画・作文展

「地球温暖化の防止」をテーマとした市内小中学生による環境絵画・作文の優秀・優良作品を展示しています。ご家族で一緒にご覧ください。

日程　10月27日（木）～11月７日（月）
※最終日は 16 時まで
※土・日・祝日は閉庁
場所　別府市役所１階フロア
問　市生活環境課　☎２１－１１３４

棚田で新米おにぎりを食べてみませんか
湯のまち棚田マルシェ

令和４年３月に別府市の５つの棚田が農林水産省の「つなぐ棚田遺産」に認定されました。
認定を機に皆さんに棚田の魅力を感じていただく湯のまち棚田食堂を実施します。

日時　10 月 23 日（日）11 時～
場所　堂面棚田（内竈）　※詳細は下記まで。
申込方法
下記へ電話または
こちらから申込み▶
申・問　別府市棚田地域振興協議会（市農林水産課内）　☎２１－１１３３
HP　市ホームページ→産業→農林水産→棚田イベント

日本フットボールリーグ〈JFL〉
ヴェルスパ大分ホームゲーム

日時・場所
① 10 月 16 日（日）　VS　ホンダロック SC
11 時 30 分開場　13 時キックオフ
昭和電工サッカー場 A コート
（大分市横尾）
② 10 月 30 日（日）　VS　FC 大阪
11 時 30 分開場　13 時キックオフ
永添運動公園（中津市永添）

当日券
大人 2,000 円　小中高 1,000 円　幼児無料

前売り券（コンビニ）
大人 1,200 円　小中高 500 円
※会場で多数のキッチンカーグルメその他イベントを開催
問　ヴェルスパ　☎０９７－５４５－２２２７
◀詳細はこちら

必要な防災用品を準備しましょう
べっぷ防災フェア

別府市では、11 月５日（津波防災の日）を含む１週間、市内企業及び店舗の協力により、「べっぷ防災フェア」を開催します。協力店舗では、特設コーナーの設置や期間限定の特別価格などによる防災用品の販売を行います。

日程　11 月４日（金）～ 10 日（木）
※店舗により取り扱う品物が異なります。
詳細は、市ホームページをご覧ください。

協力店舗（順不同）
ゆめタウン別府 / 明石文昭堂 / 堀文 / グッデイ別府店 / セスナ荘園薬局 / ベスト電器大分別府店 / パナポートササキ /B-ONE/ マックスバリュ別府上原店 / 業務スーパー別府店 / グリーンコープ生活協同組合おおいた別府店 / トキハインダストリー別府フードキッチン

問　市防災危機管理課
☎２１－２２５５
HP　市ホームページ→防災・消防→防災情報→災害への備え→べっぷ防災フェア

竹細工ワークショップ

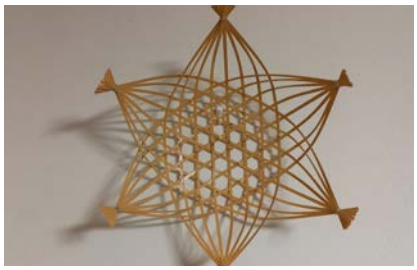

壁飾りにもできる煮ざるを作りましょう！

日時　10 月 23 日（日）
９時 30 分～ 12 時
料金　3,000 円
（コーヒー＆おやつ付き）
定員　８人（抽選）
当選の場合は10月10日(月・祝)に連絡します。

申込方法
下記へ電話またはこちらから申込み▶
申込期限　10 月７日（金）まで
場所・申・問
別府市竹細工伝統産業会館（東荘園）
☎２３－１０７２

トゥルー・カラーズ・フェスティバル
True Colors Festival（TCF）は、
障害や性・世代・言語・国籍など多様で、
個性豊かな人たちと一緒に楽しむ芸術祭です。

TRUE COLORS FESTIVAL 超ダイバーシティ芸術祭

公式Twitter　公式WEBサイト

詳しい情報はこちら！

主催：日本財団 DIVERSITY IN THE ARTS　企画：株式会社ダブリューアール
お問合せ：True Colors CARAVAN事務局（株式会社ダブリューアール内）080-3771-3107
Supported by 日本財団 THE NIPPON FOUNDATION

パフォーマンスステージ

様々な個性が輝くパフォーマーが登場し、会場を巻き込みながら心弾む時間を創り上げます。どうぞ感性を開放してこの興奮を感じてください。

CARAVAN Performers

SCHOOL OF LOCK! SOCIAL LOCKS! 課外授業

True Colors CARAVAN では、「SOCIAL LOCKS!」を番組からまるごと持ち出して課外授業としてお届けします。

SCHOOL OF LOCK! TOKYO FM JFN 38 STATIONS 22:00-23:55 スクール オブ ロック!

べえ教頭（べえ）

とーやま委員（遠山大輔）

Special Guest 向井太一

TCFアンバサダー 乙武洋匡

ゲストパフォーマンスステージ

全盲のヴァイオリニスト 穴澤雄介さんが登場！心臓と目に障害を持って生まれ、現在は全盲。「音楽の感動を全ての人に届けたい」そんな想いがこもった音色を聴いてください！

Guest Artist 穴澤雄介

問 大分県農林水産祭実行委員会事務局（大分県農林水産部地域農業振興課） ☎ 097－506－3582

MARCHING CARNIVAL IN BEPPU 2022

10/30 日

チケット一般販売中

【チケット販売】ビーコンプラザ、チケットぴあ（Pコード 225-582）

♬ 出演団体

日田市立日隈小学校 / 大分県立大分商業高等学校 / 大分県立大分西高等学校 / 大分県立日田林工高等学校 / 大分県立別府翔青高等学校 / 大分東明高等学校 / 昭和学園高等学校 / 藤蔭高等学校 / Anba in "Blue Birds!" / FUKUOKA Dream Scouts

♬ ゲスト

大牟田学園大牟田高等学校 / 精華女子高等学校 / 京都橘高等学校

オープニングパレード

ビーコンプラザ横富士見通り～別府公園東駐車場

11:00 ～

観覧無料

マーチングフェスタ

コンベンションホール

開場 12:15　開演 13:00

入場料（全席指定・税込）￥3,000

※オープニングパレード開始の 30 分前から公道を封鎖します。詳細は下記へお問い合わせください。

問　マーチングカーニバル in 別府実行委員会 (ビーコンプラザ内)　☎２６－７１１１

WELCOME BACK! BEPPU ～まっちょったで～2022

別府市民・学生大同窓会

別府市内の大学には、約 8,800 人の学生が在籍しており、約 100 の国と地域から 3,000 人ほどの留学生が生活し、数多くの方々が別府で学び、国内、そして世界へと羽ばたいています。市民・学生・卒業生が１年に１度、別府に集い・別府を想い、「ただいま！」「おかえり！」と、別府の皆さんに再会することができたら…この思いのもと、市民・学生大同窓会を開催します。

日程　10 月 18 日(火)～ 11 月 26 日(土)

会場　別府駅周辺中心市街地各所

問　別府市学生大同窓会実行委員会（市文化国際課内）　☎２１－１１３１

実施プログラムはこちらの公式 SNS からご覧ください▶

県内の食とアートが大集合！

まつばらマルシェ

日程　第１回：10 月８日(土)～ 10 日(月・祝)
第２回：11 月３日(木・祝)～６日(日)
各回９時 ～ 15 時

会場　松原公園（松原町７－ 16）

別府町じゅう市民文化祭！

ベップ・アート・マンス 2022

日程　10 月８日(土)～ 11 月 27 日(日)

会場　別府市内各所・オンライン

問　混浴温泉世界実行委員会 ☎２２－３５６０

別府市民憲章　美しい町をつくりましょう　温泉を大切にしましょう　お客さまをあたたかく迎えましょう

10 月の納期　便利な口座振替を！

- ●市県民税〈特別徴収〉（年金第４期）
  〈普通徴収〉（第３期）
- ●国民健康保険税〈特別徴収〉（第４期）
  〈普通徴収〉（第５期）
- ●後期高齢者医療保険料
  〈特別徴収〉（第４期）
  〈普通徴収〉（第４期）
- ●介護保険料〈特別徴収〉（第４期）
  〈普通徴収〉（第５期）
- ●水道料金・下水道使用料
  （北地区：８・９月分）

人口と世帯

８月末現在		前月比	８月	
人　口	113,506	－ 180	転入	359
男	52,139	－ 86	転出	432
女	61,367	－ 94	出生	62
世帯数	61,919	－ 113	死亡	169

市公式 SNS

様々なイベント情報やお知らせを発信しています。ぜひご覧ください！

市公式 SNS まとめサイト▶

編集と発行　別府市役所 秘書広報課
[市報べっぷ] 令和４年 10 月１日発行
〒874-8511 別府市上野口町１番 15 号　☎ 21-1111